

# Relatório Anual de Atividades Corregedoria Geral 2021

**CORREGEDORIA  
GERAL**

**DPE·TO**  
DEFENSORIA PÚBLICA  
ESTADO DO TOCANTINS



## **CORREGEDORIA GERAL**

### **CORREGEDORA GERAL DA DEFENSORIA PÚBLICA**

**Defensora Pública de Classe Especial – Arassônia Maria Figueiras**

### **CHEFIA DE GABINETE DA CORREGEDORIA**

**Ana Carolina de Resende Oliveira**

### **CHEFIA DE ASSESSORIA JÚRIDICA**

**Priscila Ribeiro do Nascimento**

### **ASSESSORIA JÚRIDICA**

**Allisson Samin B. dos Santos**

**Larissa Gonçalves Gomes Ferreira**

**Luis Carlos Takada**

**Marcelo Trajano Alves**

### **ASSESSORIA TÉCNICA DE GABINETE**

**Kaio Pinheiro Valadão**

### **SECRETARIA ADMINISTRATIVA**

**Marina Rocha Almeida Pardino**

### **SECRETARIA DE ESTATÍSTICA**

**Carlos Tavares Nonato**

**Savyo Jordan de Sousa Oliveira**

### **MOTORISTA DE REPRESENTAÇÃO**

**Agripino Pereira Lacerda**

## SUMÁRIO

Apresentação .....	4
Atividades realizadas por Defensoria .....	5
Atividades realizadas por Núcleo Regional .....	6
Atividades realizadas por Área de atuação .....	6
Atendimentos realizados por Tipo e Forma .....	7
Atividades realizadas pelos Defensores Públicos da Classe Especial .....	8
Atividades realizadas - Defensores Públicos - 1ª e 2ª classe e Defensores Públicos substitutos .....	9
Atendimentos NUMECON .....	11
Atendimentos CAF/CAS .....	12
Atividades Plantão de Atendimento .....	12
Atividades realizadas pelos Núcleos Especializados da Defensoria Pública .....	13
Atividades realizadas pela Equipe Multidisciplinar da Defensoria Pública .....	14
Programa Defensoria Pública Itinerante - 2021 .....	17
Perfil dos Assistidos .....	18
Comparativo das Atividades realizadas por Núcleo Regional 2013 – 2021 .....	26

# RELATÓRIO DE ATIVIDADES DA DEFENSORIA PÚBLICA DO ESTADO DO TOCANTINS ANO 2021



Arassônia Maria Figueiras  
Corregedora-Geral

A Corregedoria Geral da Defensoria Pública do Estado do Tocantins, no cumprimento de sua missão institucional apresenta o **Relatório Estatístico** referente as atividades desenvolvidas no ano de 2021, resultado do esforço concentrado dos Membros e demais Servidores da Instituição.

De acordo com o artigo 11, inciso V, da LC 55/09, incumbe ao Corregedor-Geral: **“apresentar ao Defensor Público Geral, até fevereiro de cada ano, relatório das atividades do ano anterior”**.

Ainda, o inciso VIII, do artigo acima, estabelece que deverá manter atualizados os assentamentos funcionais de cada um dos membros da Defensoria Pública do Estado do Tocantins, **incluído o registro estatístico**, para efeito de aferição de antiguidade e merecimento, atualizando a lista sempre que houver alteração, no prazo previsto no Regimento Interno.

Assim, esses dados tem o propósito de consolidar o trabalho desenvolvido pela Defensoria Pública e, se consubstancia em importante instrumento de planejamento para implementação de políticas públicas que

buscam garantir o acesso de forma integral e gratuita aos necessitados, assim considerados na forma do artigo 5º, inciso LXXI, da Constituição Federal.

Registra-se, que a partir do mês de março de 2020 em razão da pandemia provocada pelo Covid-19, a Defensoria Pública, assim como outras Instituições, passou a realizar os atendimentos de forma remota e, somente em casos excepcionais, procede-se o atendimento presencial, em obediência aos Atos DPG 79, 87 e 92 de 2020, situação que perdura até a presente data, o que trouxe desafios e também inovações quanto aos serviços oferecidos, impactando nas estatísticas anuais de atividades.

Os dados sobre a produtividade dos Membros e Servidores da Defensoria Pública são obtidos, diretamente do banco de dados do sistema SOLAR – Solução Avançada em Atendimento de Referência, através do site **<http://www.defensoria.to.def.br>** conforme determina o Ato DPG nº 215, de 14 de julho de 2014, cujas informações são de responsabilidade de cada Defensor Público e, coletado pelo Setor de Estatística deste órgão correcional.

## 1. Atividades realizadas por Defensoria

DEFENSORIAS	ATENDIMENTOS	AÇÕES		AUDIÊNCIAS	JURI	SENTENÇAS	RECURSOS	* DEMAIS FASES PROCESSUAIS	TOTAL	
		EXTRAJUDICIAIS (SEM HOMOLOGAÇÃO JUDICIAL)	AÇÕES JUDICIAIS PROTOCOLADAS PELO DEFENSOR							NÃO INICIADAS PELO DEFENSOR
Almas	1.396	0	95	160	118	0	2	27	2.010	<b>3.808</b>
Alvorada	1.434	0	122	155	217	0	38	35	2.285	<b>4.286</b>
Ananás	994	0	20	20	6	0	0	7	621	<b>1.668</b>
Araguacema	687	0	69	118	63	0	0	14	1.166	<b>2.117</b>
Araguaçu	3.401	0	171	140	107	0	0	32	3.505	<b>7.356</b>
Araguaína	26.339	9	1.727	3.963	840	19	0	445	41.081	<b>74.423</b>
Araguatins	4.600	0	467	440	156	1	1	57	6.726	<b>12.448</b>
Arapoema	780	0	153	164	75	0	0	20	1.776	<b>2.968</b>
Arraias	2.252	0	100	186	281	5	4	78	4.146	<b>7.052</b>
Augustinópolis	3.120	0	274	373	196	1	0	117	7.313	<b>11.394</b>
Aurora do Tocantins	1.746	0	155	263	322	0	1	36	4.940	<b>7.463</b>
Axixá do Tocantins	0	0	0	0	5	0	0	8	1.275	<b>1.288</b>
Classe Especial (Brasília)	14	0	5	343	0	0	0	48	491	<b>901</b>
Classe Especial (Palmas)	328	0	134	5.192	1	0	0	1.927	8.949	<b>16.531</b>
Colinas do Tocantins	7.620	0	537	1.025	480	0	1	152	8.155	<b>17.970</b>
Colméia	2.157	0	63	165	47	0	0	23	1.690	<b>4.145</b>
Cristalândia	1.191	0	111	248	153	0	0	46	1.984	<b>3.733</b>
Dianópolis	6.525	1	367	543	249	4	212	94	9.803	<b>17.798</b>
Figueirópolis	870	0	81	54	2	0	0	10	1.706	<b>2.723</b>
Filadélfia	747	0	87	49	1	0	0	10	1.038	<b>1.932</b>
Formoso do Araguaia	2.053	0	96	35	0	1	0	13	2.550	<b>4.748</b>
Goiatins	931	0	114	138	3	1	0	20	2.190	<b>3.397</b>
Guaraí	5.333	0	383	604	231	0	0	147	9.156	<b>15.854</b>
Gurupi	20.819	82	807	2.733	1.139	14	230	593	34.258	<b>60.675</b>
Itacajá	1.032	0	114	26	26	0	0	8	1.645	<b>2.851</b>
Itaguatins	1.679	0	175	166	113	0	0	40	2.333	<b>4.506</b>
Miracema do Tocantins	1.999	0	294	723	729	6	57	87	7.237	<b>11.132</b>
Miranorte	2.379	0	145	383	188	0	11	101	6.333	<b>9.540</b>
Natividade	695	0	73	274	211	1	5	34	1.804	<b>3.097</b>
Novo Acordo	1.506	1	124	89	39	0	1	28	1.630	<b>3.418</b>
Palmas	55.546	128	2.400	7.012	2.313	11	77	1.206	75.941	<b>144.634</b>
Palmeirópolis	757	0	19	175	29	0	8	13	1.391	<b>2.392</b>
Paraíso do Tocantins	9.484	13	533	1.972	499	9	0	407	16.512	<b>29.429</b>
Paraná	427	0	97	130	68	0	0	13	922	<b>1.657</b>
Pedro Afonso	3.015	0	174	361	282	0	0	50	5.970	<b>9.852</b>
Peixe	981	0	88	118	0	0	0	22	1.904	<b>3.113</b>
Pium	704	0	20	49	36	0	0	14	814	<b>1.637</b>
Ponte Alta do Tocantins	306	0	12	42	21	0	0	11	438	<b>830</b>
Porto Nacional	7.251	1	685	1.333	205	6	0	119	10.737	<b>20.337</b>
Taguatinga	3.434	1	129	269	128	0	85	24	3.525	<b>7.595</b>
Tocantínia	0	0	0	0	2	0	5	21	945	<b>973</b>
Tocantinópolis	3.273	26	438	644	249	0	0	65	6.016	<b>10.711</b>
Wanderlândia	871	0	139	63	63	0	0	28	1.523	<b>2.687</b>
Xambioá	859	0	146	152	146	0	0	27	2.103	<b>3.433</b>
<b>Total Geral</b>	<b>191.535</b>	<b>262</b>	<b>11.943</b>	<b>31.092</b>	<b>10.039</b>	<b>79</b>	<b>738</b>	<b>6.277</b>	<b>308.537</b>	<b>560.502</b>

\* Fases processuais que foram realizadas mas não constam na tabela acima, como por exemplo, protocolização de petições, despachos, ciências de sentenças, entre outras.

## 2. Atividades realizadas por Núcleo Regional

Núcleos Regionais	JAN	FEV	MAR	ABR	MAI	JUN	JUL	AGO	SET	OUT	NOV	DEZ	TOTAL
Araguaína	5.546	5.929	8.262	6.585	7.372	7.781	8.419	9.708	7.425	8.032	8.968	6.481	<b>90.508</b>
Araguatins	1.355	1.641	2.478	1.864	1.995	2.155	2.569	2.308	1.945	2.084	2.895	1.841	<b>25.130</b>
Dianópolis	2.088	3.440	3.993	3.976	4.286	3.983	3.275	4.223	3.613	4.499	3.915	2.425	<b>43.716</b>
Guaraí	3.061	3.952	5.207	4.051	4.021	4.374	4.315	4.931	4.039	3.774	5.365	3.582	<b>50.672</b>
Gurupi	5.074	5.909	7.974	6.665	7.930	7.453	8.388	8.770	7.300	6.912	8.023	4.895	<b>85.293</b>
Palmas	8.865	11.180	15.889	14.017	14.727	16.562	15.045	17.816	13.634	16.623	14.174	11.165	<b>169.697</b>
Paraíso	2.628	3.425	3.166	2.917	3.221	3.101	2.753	3.537	3.058	3.208	3.229	2.673	<b>36.916</b>
Porto Nacional	1.313	2.368	2.701	2.350	2.220	2.339	2.206	2.579	2.091	2.383	2.116	1.255	<b>25.921</b>
Tocantinópolis	1.112	1.105	1.366	936	1.147	1.573	1.411	1.347	1.193	1.526	1.521	980	<b>15.217</b>
Classe Especial	1.205	1.417	1.813	1.455	1.500	1.714	1.382	1.788	1.165	1.371	1.403	1.219	<b>17.432</b>
<b>TOTAL</b>	<b>32.247</b>	<b>40.366</b>	<b>52.849</b>	<b>44.816</b>	<b>48.419</b>	<b>51.035</b>	<b>49.763</b>	<b>57.007</b>	<b>45.463</b>	<b>50.412</b>	<b>51.609</b>	<b>36.516</b>	<b>560.502</b>

### Demais Atividades da Defensoria Pública

Classe Especial - Recursal	953	790	1.094	985	1.021	1.128	962	1.317	917	860	894	328	<b>11.249</b>
Equipe Multidisciplinar	437	810	879	976	994	989	1.125	1.483	1.509	1.379	1.277	733	<b>12.591</b>
SUBTOTAL	1.390	1.600	1.973	1.961	2.015	2.117	2.087	2.800	2.426	2.239	2.171	1.061	<b>23.840</b>
<b>TOTAL GERAL</b>	<b>33.637</b>	<b>41.966</b>	<b>54.822</b>	<b>46.777</b>	<b>50.434</b>	<b>53.152</b>	<b>51.850</b>	<b>59.807</b>	<b>47.889</b>	<b>52.651</b>	<b>53.780</b>	<b>37.577</b>	<b>584.342</b>

## 3. Atividades realizadas por área de atuação

DEFENSORIAS	ATENDIMENTOS	AÇÕES EXTRAJUDICIAIS	AÇÕES JUDICIAIS		AUDIÊNCIAS	JURI	SENTENÇAS	RECURSOS	DEMAIS FASES PROCESSUAIS	TOTAL
		(SEM HOMOLOGAÇÃO JUDICIAL)	PROTOCOLADAS PELO DEFENSOR	NÃO INICIADAS PELO DEFENSOR						
Cível	28.485	24	4.743	5.367	1.080	0	120	1.719	76.688	<b>118.226</b>
Contadoria	357	0	0	0	0	0	0	0	0	<b>357</b>
Criminal	27.233	1	765	13.346	5.510	78	265	2.960	60.720	<b>110.878</b>
Diligências	1.787	0	0	0	0	0	0	0	0	<b>1.787</b>
Direitos Humanos	207	0	0	1	0	0	0	1	6	<b>215</b>
Execução Penal	9.597	0	1	2.904	287	1	145	114	19.473	<b>32.522</b>
Família	90.145	49	5.280	4.873	1.710	0	171	704	110.065	<b>212.997</b>
Fazenda Pública e Registros Públicos	20.088	180	646	1.552	59	0	6	377	21.457	<b>44.365</b>
Infância e Juventude	2.783	0	148	1.667	893	0	26	123	10.349	<b>15.989</b>
Juizado Especial Cível	8.909	7	360	514	374	0	2	265	8.114	<b>18.545</b>
Juizado Especial Criminal	773	1	0	18	36	0	3	8	835	<b>1.674</b>
Multidisciplinar	974	0	0	0	0	0	0	0	1	<b>975</b>
Outras	1	0	0	1	0	0	0	0	2	<b>4</b>
Precatória	196	0	0	648	90	0	0	1	644	<b>1.579</b>
Superior Tribunal de Justiça	0	0	0	174	0	0	0	5	155	<b>334</b>
Supremo Tribunal Federal	0	0	0	27	0	0	0	0	28	<b>55</b>
<b>TOTAL GERAL</b>	<b>191.535</b>	<b>262</b>	<b>11.943</b>	<b>31.092</b>	<b>10.039</b>	<b>79</b>	<b>738</b>	<b>6.277</b>	<b>308.537</b>	<b>560.502</b>

## 4. atendimentos por Tipo (Iniciais, Retornos, Apoio, Visita ao Preso e Encaminhamentos)

TOTAL DE ATENDIMENTOS REALIZADOS POR TIPO													
TIPO	JAN	FEV	MAR	ABR	MAI	JUN	JUL	AGO	SET	OUT	NOV	DEZ	TOTAL
Inicial	2.799	3.230	4.038	3.216	3.530	4.004	3.829	4.122	3.856	3.410	3.877	2.282	<b>42.193</b>
Retorno	6.915	8.074	10.479	9.650	9.921	11.169	10.694	11.639	10.368	9.699	10.621	6.250	<b>115.479</b>
Apoio**	191	280	275	264	261	241	327	364	317	307	396	292	<b>3.515</b>
Visita ao Preso	197	189	214	193	223	304	292	392	194	330	494	249	<b>3.271</b>
Encaminhamento	1.793	2.017	2.699	2.315	2.523	2.605	2.523	2.656	2.355	2.118	2.171	1.302	<b>27.077</b>
<b>SUBTOTAL</b>	<b>11.895</b>	<b>13.790</b>	<b>17.705</b>	<b>15.638</b>	<b>16.458</b>	<b>18.323</b>	<b>17.665</b>	<b>19.173</b>	<b>17.090</b>	<b>15.864</b>	<b>17.559</b>	<b>10.375</b>	<b>191.535</b>

\*\* Solicitações de apoio junto aos Núcleos Especializados.

### 4.1. atendimentos por Forma (E-mail, Ligação, Videoconferência, Whatsapp, Presencial e Resposta a apoio operacional)

TOTAL DE ATENDIMENTOS REALIZADOS POR FORMA													
FORMA	JAN	FEV	MAR	ABR	MAI	JUN	JUL	AGO	SET	OUT	NOV	DEZ	TOTAL
Por e-mail	224	175	185	119	121	107	94	122	106	97	82	41	<b>1.473</b>
Por ligação	5.884	6.853	9.216	8.146	8.722	9.958	9.701	10.508	9.870	9.014	9.257	5.141	<b>102.270</b>
Por Videoconferência	217	361	446	397	429	547	532	529	391	370	402	154	<b>4.775</b>
Por Whatsapp	5.017	5.669	7.204	6.492	6.695	7.198	6.669	7.141	6.025	5.586	5.332	2.528	<b>71.556</b>
Presencial	391	473	388	210	207	235	293	473	363	440	2.061	2.178	<b>7.712</b>
Resposta a apoio operacional	0	1	36	36	89	82	87	97	51	68	61	40	<b>648</b>
NI	162	258	230	238	195	196	289	304	284	289	364	292	<b>3.101</b>
<b>SUBTOTAL</b>	<b>11.895</b>	<b>13.790</b>	<b>17.705</b>	<b>15.638</b>	<b>16.458</b>	<b>18.323</b>	<b>17.665</b>	<b>19.173</b>	<b>17.090</b>	<b>15.864</b>	<b>17.559</b>	<b>10.375</b>	<b>191.535</b>

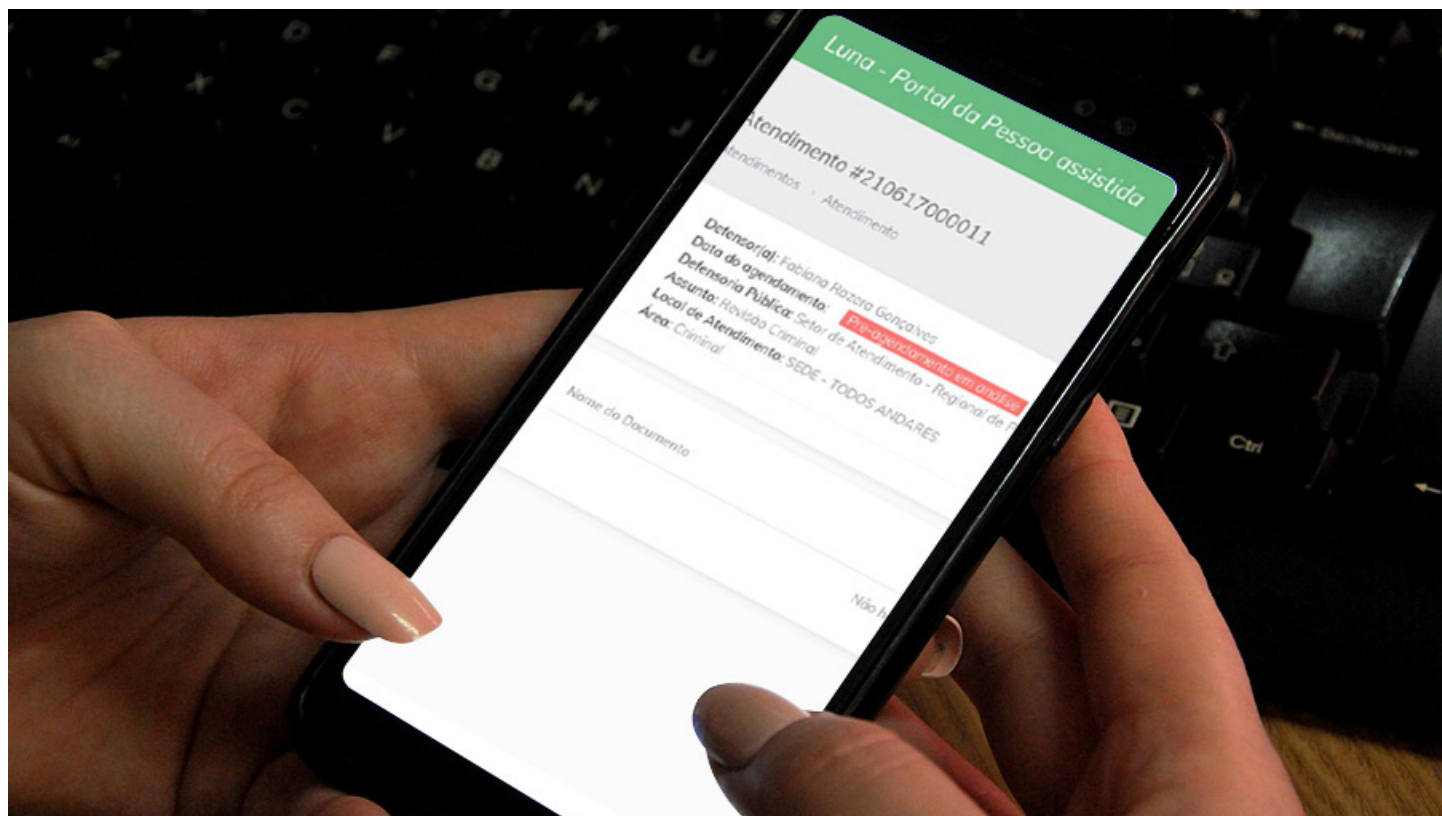

Atendimento on-line realizado pelo aplicativo Luna - Foto: Marcus Mesquita

## 5. Atividades realizadas pelos Defensores Públicos da Classe Especial

ATIVIDADES CLASSE ESPECIAL	
Atendimentos Geral	694
Anotações	164
Ações Extrajudiciais	0
Ações Protocoladas por Defensor	139
Ações Não Iniciadas por Defensor	5.535
Audiências	14
Indeferimentos	1.414
Júri	0
Sentenças	0
Recursos	1.975
Demais Fases	9.440
<b>SUBTOTAL</b>	<b>19.375</b>

FASES PROCESSUAIS	
Ação De Alimentos	4
Ação Penal - Procedimento Ordinário	8
Ação Rescisória	64
Agravo De Execução Penal	286
Agravo De Instrumento	2.912
Agravo De Instrumento Em Recurso Extraordinário	12
Apelação	2.254
Apelação Criminal (Processo Originário Em Meio Eletrônico)	1.817
Apelação / Reexame Necessário	331
Apelação/Remessa Necessária	2
Conflito De Competência	4
Conflito De Jurisdição	2
Consignatória De Aluguéis	154
Correição Parcial	19
Cumprimento De Sentença Contra A Fazenda Pública	2
Cumprimento De Sentença De Obrigação De Prestar Alimentos	2
Depósito	67
Desaforamento De Julgamento	4
Despejo Por Falta De Pagamento Cumulado Com Cobrança	47
Exibição De Documento Ou Coisa (Criminal)	3
Guarda	8
Habeas Corpus	851
Incidente De Resolução De Demandas Repetitivas	4
Mandado De Segurança	62
Pedido De Efeito Suspensivo À Apelação	10
Pedido De Uniformização De Interpretação De Lei Cível	2
Precatório	51
Procedimento Comum	1
Reclamação	1
Recurso Em Sentido Estrito	137
Recurso Em Sentido Estrito/Recurso Ex Officio	11
Recurso Ordinário	5
Reexame Necessário	128
Revisão Criminal	36
Sentença Estrangeira Contestada	1
Usucapião	4
<b>SUBTOTAL</b>	<b>9.306</b>
<b>TOTAL GERAL</b>	<b>28.681</b>



Defensor público Kita Maciel durante o tribunal do júri  
Foto: DPE Gurupi/Divulgação



Atuação de defensores e defensoras na eleição da Corregedoria Geral  
Foto: DPE Marcus Mesquita/Comunicação DPE-TO.



Defensora pública-geral Estellamaris Postal oficializou Ronaldo Ruela como coordenador do Nudecon - Foto: Loise Maria/Comunicação DPE-TO



## 6. Atividades realizadas - defensores públicos - 1ª e 2ª classe e defensores públicos substitutos

DEFENSORIAS	* ATENDI- MENTOS	AÇÕES EXTRAJUDICIAIS	AÇÕES JUDICIAIS		AUDIÊN- CIAS	JURI	SEN- TENÇAS	RECUR- SOS	DEMAIS FASES PROCESSUAIS	TOTAL
		(SEM HOMOLOGAÇÃO JUDICIAL)	PROTOCOLADAS PELO DEFENSOR	NÃO INICIADAS PELO DEFENSOR						
Adir Pereira Sobrinho	3.045	0	204	261	235	0	0	38	4.760	<b>8.543</b>
Alana Menezes Aurélio	561	0	24	303	40	0	0	20	1.184	<b>2.132</b>
Alexandre Augustus Lopes Elias El Zayek	1.120	0	69	476	248	6	82	43	4.051	<b>6.095</b>
Alexandre Moreira Maia	1.788	0	147	375	184	2	0	69	3.860	<b>6.425</b>
Aline Mendes de Queiroz	3.789	4	231	316	136	0	0	29	5.801	<b>10.306</b>
Andreia Sousa Moreira de Lima Goseling	1.073	0	29	112	0	0	1	5	4.158	<b>5.378</b>
Arlete Kellen Dias Munis	2.112	0	140	336	76	0	0	52	4.239	<b>6.955</b>
Arthur Luiz Pádua Marques	7.302	62	220	98	5	0	0	113	7.585	<b>15.385</b>
Carina Queiroz de Farias Vieira	993	1	104	54	19	0	0	32	1.267	<b>2.470</b>
Carolina Silva Ungarelli	458	0	5	82	90	0	1	19	891	<b>1.546</b>
Chárlita Teixeira da Fonseca Guimarães	1.795	65	76	104	13	0	0	15	1.714	<b>3.782</b>
Cláudia de Fátima Pereira Brito	1.743	0	194	66	51	0	0	55	2.462	<b>4.571</b>
Cleiton Martins da Silva	1.712	0	160	62	40	0	0	20	1.969	<b>3.963</b>
Cristiane Souza Japiassu Martins	970	0	6	286	281	10	0	59	2.077	<b>3.689</b>
Daniel Cunha dos Santos	2.579	0	255	170	240	0	0	34	6.129	<b>9.407</b>
Daniel Felício Ferreira	1.554	0	51	627	10	0	0	98	1.732	<b>4.072</b>
Daniel Silva Gezoni	958	0	24	117	5	0	2	50	1.184	<b>2.340</b>
Daniela Marques do Amaral Almeida	3.054	0	157	121	84	0	0	29	2.894	<b>6.339</b>
<b>Danilo Frasseto Michelin*</b>	<b>0</b>	-	-	-	-	-	-	-	-	-
Denize Souza Leite	793	0	110	622	188	0	0	11	1.844	<b>3.568</b>
Dianslei Gonçalves Santana	2.216	0	101	236	154	0	0	40	3.625	<b>6.372</b>
Dydimo Maya Leite Filho	678	0	1	25	0	0	0	32	919	<b>1.655</b>
Edivan de Carvalho Miranda	922	0	8	59	87	0	0	45	1.314	<b>2.435</b>
Edson Perilo de Azevedo Junior	4.054	0	248	448	539	5	1	91	8.842	<b>14.228</b>
Eliel Luiz de Macedo	1.681	21	263	132	30	0	0	33	4.665	<b>6.825</b>
Elisa Maria Pinto de Souza Falcão Queiroz	2.666	1	255	140	118	0	0	12	2.284	<b>5.476</b>
Elson Stecca Santana	1.740	0	64	356	17	0	7	80	2.591	<b>4.855</b>
Elydia Leda Barros Monteiro	810	0	64	45	2	0	0	14	193	<b>1.128</b>
Euler Nunes	888	0	55	448	103	5	2	35	1.870	<b>3.406</b>
Evandro Soares da Silva	3.591	0	213	220	4	0	0	90	3.771	<b>7.889</b>
Fabiana Razera Gonçalves	3.217	0	111	407	39	0	0	12	1.215	<b>5.001</b>
Fábio Monteiro dos Santos	1.625	0	35	315	282	0	0	34	2.457	<b>4.748</b>
Fabício Barros Akitaya	1.683	0	39	188	188	0	1	39	1.716	<b>3.854</b>
Fabício Dias Braga de Sousa	903	0	169	68	24	0	0	4	2.770	<b>3.938</b>
Fabício Silva Brito	1.420	0	6	507	47	0	12	32	2.638	<b>4.662</b>
Felipe Fernandes de Magalhães	831	0	144	327	177	0	0	58	2.928	<b>4.465</b>
Felipe Lopes Barboza Cury	855	0	136	76	25	0	0	23	2.040	<b>3.155</b>
Filomena Aires Gomes Neta	1.429	0	0	144	101	0	0	22	4.194	<b>5.890</b>
Franciana Di Fátima Cardoso	1.307	0	160	237	417	0	0	57	3.768	<b>5.946</b>
Freddy Alejandro Solorzano Antunes	1.846	0	68	170	158	0	12	39	2.812	<b>5.105</b>

## 6. Atividades realizadas - defensores públicos - 1ª e 2ª classe e defensores públicos substitutos

DEFENSORIAS	* ATENDI- MENTOS	AÇÕES EXTRAJUDICIAIS	AÇÕES JUDICIAIS		AUDIÊN- CIAS	JURI	SEN- TENÇAS	RECUR- SOS	DEMAIS FASES PROCESSUAIS	TOTAL
		(SEM HOMOLOGAÇÃO JUDICIAL)	PROTOCOLADAS PELO DEFENSOR	NÃO INICIADAS PELO DEFENSOR						
Gidelvan Sousa Silva	1.806	0	217	136	104	0	0	37	4.000	<b>6.300</b>
<b>Guilherme Vilela Ivo Dias**</b>	<b>0</b>	-	-	-	-	-	-	-	-	-
Hildebrando Carneiro de Brito	3.472	0	460	185	0	1	0	48	4.187	<b>8.353</b>
Hud Ribeiro Silva	2.776	0	165	47	1	0	0	135	3.107	<b>6.231</b>
Inália Gomes Batista	767	0	4	1	0	0	0	42	945	<b>1.759</b>
Isabella Faustino Alves	48	0	0	12	0	0	0	0	0	<b>60</b>
Isakyana Ribeiro de Brito Sousa	2.328	6	159	467	250	0	0	112	4.839	<b>8.161</b>
Ítala Graciella Leal de Oliveira	4.514	7	312	360	206	0	0	42	6.777	<b>12.218</b>
Iwace Antonio Santana	3.146	1	276	241	167	0	37	60	5.539	<b>9.467</b>
Jade Sousa Miranda	2.264	0	123	202	144	0	1	44	3.063	<b>5.841</b>
Joice Mayara de Oliveira Silva	2.058	0	155	109	71	0	0	56	1.658	<b>4.107</b>
José Raphael Silvério	4.233	1	257	505	266	4	281	70	7.812	<b>13.429</b>
Karine Cristina Bianchini Ballan	4.177	0	107	1.124	175	0	0	21	3.823	<b>9.427</b>
Karla Letícia de Araújo Nogueira	749	0	35	149	66	14	0	74	1.525	<b>2.612</b>
Kátia Daniela Neia	2.665	0	88	777	337	0	0	63	3.335	<b>7.265</b>
Kênia Martins Pimenta Fernandes	982	0	200	293	38	0	0	37	1.527	<b>3.077</b>
Lara Gomides de Souza	2.796	15	205	191	50	0	0	27	5.080	<b>8.364</b>
Larissa Pultrini Pereira de Oliveira Braga	1.172	0	27	546	192	0	0	34	2.973	<b>4.944</b>
Leandro de Oliveira Gundim	2.532	0	61	572	76	0	13	81	4.556	<b>7.891</b>
Leonardo Oliveira Coelho	7.642	0	189	742	2	0	0	5	4.090	<b>12.670</b>
Letícia Cristina Amorim Saraiva dos Santos Moura	2.241	0	118	710	280	11	6	205	3.421	<b>6.992</b>
Luciana Costa da Silva	825	0	13	170	84	0	6	49	1.013	<b>2.160</b>
Luciana Oliani Braga	1.930	0	120	224	83	0	0	62	3.877	<b>6.296</b>
Luís da Silva Sá	2.380	4	216	162	47	0	0	28	4.364	<b>7.201</b>
Luís Gustavo Caumo	1.363	0	11	229	180	0	1	122	1.637	<b>3.543</b>
Luiz Alberto Magalhães Feitosa	1.662	5	309	241	199	0	0	26	2.872	<b>5.314</b>
Maciel Araújo Silva	661	0	4	97	3	0	0	56	1.560	<b>2.381</b>
Magnus Kelly Lourenço de Medeiros	2.130	0	207	154	58	0	6	19	4.374	<b>6.948</b>
Marcello Tomáz de Souza	1.115	0	31	61	41	0	0	11	851	<b>2.110</b>
Maria Cristina da Silva	1.291	0	22	775	174	0	0	93	1.871	<b>4.226</b>
Maria Sônia Barbosa da Silva	1.875	0	171	214	0	0	0	6	2.224	<b>4.490</b>
Marlon Costa Luz Amorim	1.440	0	63	33	0	0	1	140	1.162	<b>2.839</b>
Maurina Jacome Santana	8.292	0	1.263	206	67	0	2	26	2.980	<b>12.836</b>
Michele Vanessa do Nascimento	1.430	0	16	571	98	0	0	5	2.365	<b>4.485</b>
Mônica Prudente Caçado	3.244	0	18	541	359	0	215	91	7.185	<b>11.653</b>
Murilo da Costa Machado	2.007	0	10	322	161	0	38	11	6.480	<b>9.029</b>
Napociani Pereira Póvoa	1.836	0	18	472	18	0	0	7	3.654	<b>6.005</b>
Neuton Jardim dos Santos	2.388	67	131	767	122	3	0	137	8.238	<b>11.853</b>
Pablo Mendonça Chaer	1.737	0	60	410	21	0	0	52	3.914	<b>6.194</b>
<b>Pedro Alexandre Conceição Aires Gonçalves***</b>	<b>0</b>	-	-	-	-	-	-	-	-	-
Pollyana Lopes Assunção	1.670	1	107	174	102	0	0	66	2.920	<b>5.040</b>
Pollyanna Agueda Procopio de Oliveira	14	0	0	62	0	0	0	0	6	<b>82</b>

## 6. Atividades realizadas - defensores públicos - 1ª e 2ª classe e defensores públicos substitutos

DEFENSORIAS	* ATENDIMENTOS	AÇÕES EXTRAJUDICIAIS	AÇÕES JUDICIAIS		AUDIÊNCIAS	JURI	SENTENÇAS	RECURSOS	DEMAIS FASES PROCESSUAIS	TOTAL
		(SEM HOMOLOGAÇÃO JUDICIAL)	PROTOCOLADAS PELO DEFENSOR	NÃO INICIADAS PELO DEFENSOR						
Rose Maia Rodrigues Martins	682	0	0	179	88	0	0	1	2.705	3.655
Rubismark Saraiva Martins	1.849	0	107	470	196	11	0	96	3.956	6.685
Rudicléia Barros da Silva Lima	3.497	0	146	144	28	0	0	20	5.773	9.608
Sandro Ferreira Pinto	2.908	0	189	311	0	1	0	36	4.120	7.565
Silvania Barbosa de Oliveira Pimentel	979	0	76	434	186	2	3	33	2.190	3.903
Tatiana Borel Lucindo	1.071	0	12	199	90	0	0	31	3.309	4.712
Teresa de Maria Bonfim Nunes	2.033	0	126	365	235	0	0	23	4.325	7.107
Téssia Gomes Carneiro	662	0	14	271	290	0	0	85	1.504	2.826
Uthant Vandré Nonato Moreira Lima Gonçalves	5.308	1	535	160	104	0	0	33	7.878	14.019
Vanda Sueli Machado de Souza Nunes	1.404	0	88	119	56	0	0	2	1.647	3.316
Viviane Lúcia Costa	2.774	0	314	102	52	0	0	21	2.481	5.744
Wanessa Rodrigues de Oliveira	1.027	0	41	273	9	0	0	31	2.039	3.420

\*Defensor Público Danilo Frasseto Michelini (Afastado - Superintendência de Defensores Públicos)

\*\*Defensor Público Guilherme Vilela Ivo Dias (Afastado a partir de 30 de Abril de 2019 - Presidente ADPETO)

\*\*\*Defensor Público Pedro Alexandre Conceição Aires Gonçalves (Afastado - Subdefensor Público-Geral)

## 7. Atendimentos NUMECON

DEFENSORIA	DIRETORIA	QTD. ATENDIMENTOS	%
NUMECON - Araguaína	Araguaína	1.987	10,2%
NUMECON - Araguatins	Araguatins	896	4,6%
NUMECON - Dianópolis	Dianópolis	889	4,6%
NUMECON - Guaraí	Guaraí	1.588	8,2%
NUMECON - Gurupi	Gurupi	1.457	7,5%
NUMECON - Palmas	Palmas	8.886	45,6%
NUMECON - Paraíso	Paraíso do Tocantins	1.826	9,4%
NUMECON - Porto Nacional	Porto Nacional	1.601	8,2%
NUMECON - Tocantinópolis	Tocantinópolis	343	1,8%
<b>TOTAL DE ATENDIMENTOS</b>		<b>19.473</b>	<b>100,0%</b>



Acessibilidade: DPE-TO realiza atendimento online de mediação com interpretação em Libras - Foto: Loise Maria/Comunicação DPE-TO

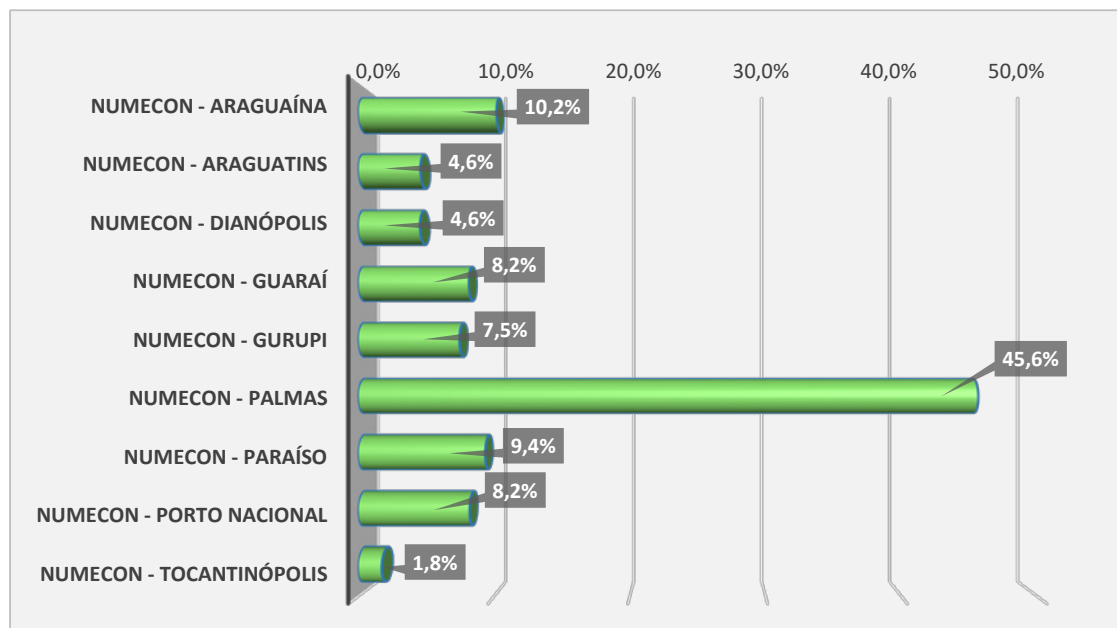

## 8. Atendimentos CAF / CAS

DEFENSORIA / DIRETORIA		QTD. ATENDIMENTOS
CAF	Central de Atendimento de Família (CAF) - Araguaína	3.940
	29ª Defensoria Pública de Palmas / Central de Atendimento de Família (CAF)	7.242
CAS	30ª Defensoria Pública de Palmas / Central de Atendimento de Saúde - CAS	6.435

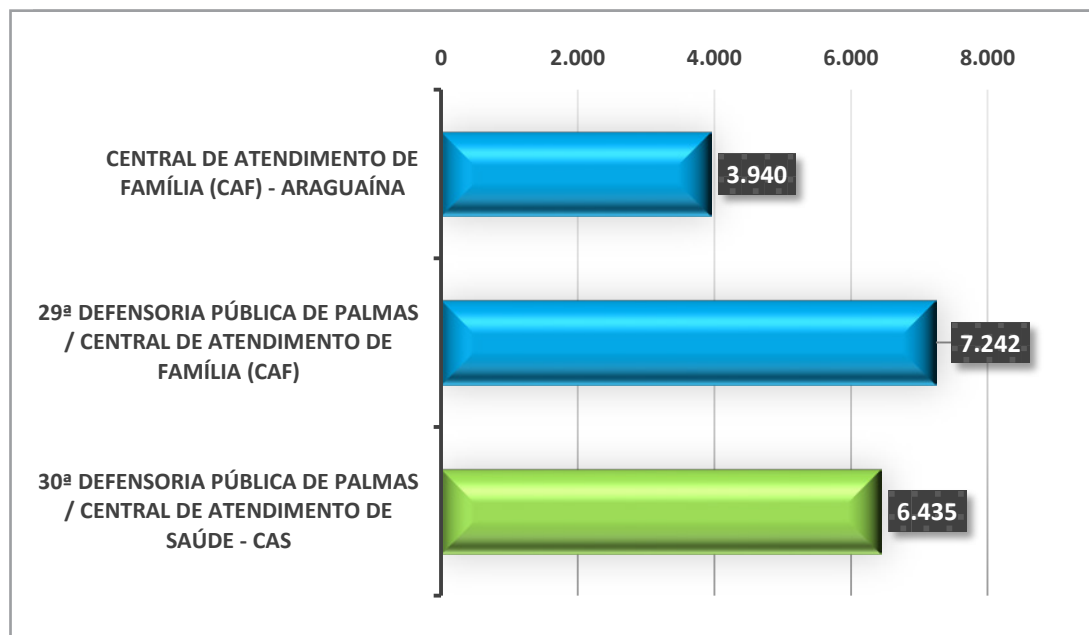

## 9. Atividades Plantão de Atendimento

ATIVIDADES	TOTAL
Atendimentos	258
Ações extrajudiciais	0
Ações judiciais protocoladas	64
Ações judiciais designadas	1.023
Movimentações processuais	2.004
<b>TOTAL GERAL</b>	<b>3.349</b>



Foto: Cleonice Oliveira

## 10. Atividades realizadas pelos Núcleos Especializados

### QUANTITATIVO DE ATIVIDADES DOS NÚCLEOS ESPECIALIZADOS - 2021

NÚCLEOS ESPECIALIZADOS	ATIVIDADES
DPAGRA	669
NADEP	797
NDDH	256
NUDECA	1.234
NUDECON	578
NUDEM	542
NUJURI	221
NUSA	1.934
NUAMAC ARAGUAÍNA	295
NUAMAC DIANÓPOLIS	284
NUAMAC GURUPI	203
NUAMAC PALMAS	683
<b>TOTAL GERAL</b>	<b>7.696</b>



Nusa realiza vistoria nas áreas infantil e de oncologia do Hospital Geral de Palmas  
Foto: Loise Maria/Comunicação DPE-TO

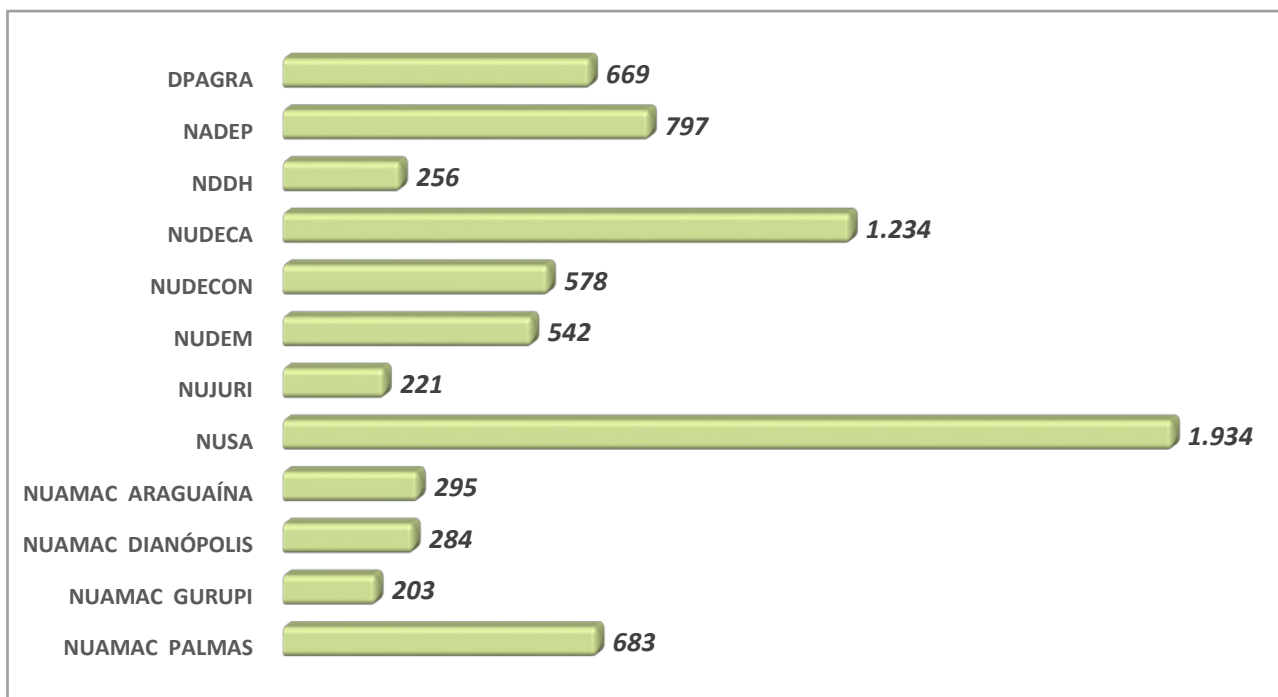

Nudeca entrega brinquedos às casas de acolhimento contempladas pelo projeto "Apadrinhe uma criança"-  
Fotos: Loise Maria/Comunicação DPE-TO

## 11. Atividades realizadas pela Equipe Multidisciplinar

ATIVIDADE	Cível	Criminal	Execução Penal	Família	Fazenda Pública	Infância e Juventude	Juizado Especial Cível	Juizado Especial Criminal	Precatória	Direitos Humanos	Outros	TOTAL
(12/2019) ATENDIMENTO PSICOSOCIAL E PEDAGÓGICO	2	9	0	298	0	32	0	0	0	0	0	341
(12/2019) CONTATO COM TERCEIROS	2	14	0	97	4	1	0	0	0	6	0	124
(12/2019) DEVOLUTIVA DO CASO ÀS PARTES	2	0	0	9	0	0	0	0	0	2	0	13
(12/2019) ESTUDO DE CASO	3	27	2	447	3	45	0	0	0	7	0	534
(12/2019) REGISTRO - DECLARAÇÃO	2	18	1	156	12	6	4	0	0	1	0	200
(12/2019) RELATÓRIO PEDAGÓGICO	0	0	0	17	0	0	0	0	0	0	0	17
(12/2019) RELATÓRIO PSICOPEDAGÓGICO	4	0	0	24	0	2	0	0	0	0	0	30
(12/2019) RELATÓRIO SOCIOPEDAGÓGICO	0	0	0	58	0	0	0	0	0	0	0	58
ATENDIMENTO PEDAGÓGICO	0	3	0	100	0	3	0	0	0	0	1	107
ATENDIMENTO PSICOLÓGICO	6	39	0	74	6	2	0	0	0	8	1	136
ATENDIMENTO PSICOSSOCIAL	6	14	6	407	6	28	4	0	0	18	0	489
ATENDIMENTO SOCIAL	70	193	17	455	114	5	4	0	0	114	81	1.053
CONCILIAÇÃO/MEDIAÇÃO	0	0	0	12	0	0	0	0	0	0	0	12
CONTATO COM ASSISTIDO	53	246	430	1.212	124	58	7	1	0	123	34	2.288
CONTATO COM FAMILIARES	6	66	12	190	25	14	1	0	0	12	5	331
CONTATO TELEFÔNICO COM A REDE DE SERVIÇOS	50	111	31	207	55	26	1	0	0	74	26	581
DESENVOLVIMENTO DE PROJETOS (ATÉ 11/2019)	0	0	0	0	0	0	0	0	0	0	0	0
DEVOLUÇÃO AO DEFENSOR	46	186	94	694	72	59	8	2	0	15	4	1.180
DISCUSSÃO DE CASO COM DEFENSOR	21	58	11	67	23	21	4	0	0	8	2	215
ENCAMINHAMENTO - ASSISTÊNCIA SOCIAL	5	1	0	23	4	0	0	0	0	13	4	50
ENCAMINHAMENTO - ATENDIMENTO JURÍDICO DPE	7	2	0	20	1	0	0	0	0	0	1	31
ENCAMINHAMENTO - CONSELHO TUTELAR	0	1	0	14	0	0	0	0	0	0	0	15
ENCAMINHAMENTO - DELEGACIA	0	0	0	0	0	0	0	0	0	0	0	0

## 11. Atividades realizadas pela Equipe Multidisciplinar

ATIVIDADE	Cível	Criminal	Execução Penal	Família	Fazenda Pública	Infância e Juventude	Juizado Especial Cível	Juizado Especial Criminal	Precatória	Direitos Humanos	Outros	TOTAL
ENCAMINHAMENTO - EDUCAÇÃO	0	0	0	0	0	0	0	0	0	0	0	0
ENCAMINHAMENTO - HABITAÇÃO	0	0	0	0	0	0	0	0	0	0	0	0
ENCAMINHAMENTO - OUTROS	8	27	5	86	4	2	2	0	0	18	6	158
ENCAMINHAMENTO - POLÍTICA PARA EGRESSOS	0	0	0	0	0	0	0	0	0	0	0	0
ENCAMINHAMENTO - PREVIDÊNCIA SOCIAL	1	0	0	0	0	0	0	0	0	0	1	2
ENCAMINHAMENTO - PROTEÇÃO À MULHER	0	0	0	0	0	0	0	0	0	0	0	0
ENCAMINHAMENTO - SAÚDE	1	0	0	0	0	0	0	0	0	0	1	2
ENCAMINHAMENTO - TRABALHO/CAPTAÇÃO PROFISSIONAL	0	0	0	0	0	0	0	0	0	0	0	0
ENVIO DE OFÍCIO	14	35	23	29	20	8	2	0	0	37	15	183
ESTUDO SOCIAL	1	0	0	12	0	0	0	0	0	0	0	13
ORIENTAÇÃO	0	0	0	11	0	0	0	0	0	1	0	12
PEDAGÓGICO (ATÉ 11/2019)	0	0	0	0	0	0	0	0	0	0	0	0
REGISTRO - LAUDO	0	6	0	11	2	3	0	0	0	0	0	22
REGISTRO - OBSERVAÇÕES/ ORIENTAÇÕES	17	223	429	420	21	20	0	0	0	39	21	1.190
REGISTRO - PARECER	3	13	1	34	2	2	1	0	0	0	0	56
REGISTRO - RELATÓRIO PSICOSSOCIAL	4	10	4	230	6	16	4	0	0	4	0	278
REGISTRO - RELATÓRIO PSICOSSOCIAL E PEDAGÓGICO	0	8	0	176	0	14	0	0	0	0	0	198
REGISTRO - RELATÓRIO SOCIOECONÔMICO	5	5	3	18	13	0	2	0	0	4	0	50
RELATÓRIO DE VISITA	0	1	1	0	3	0	0	0	0	2	0	7
RELATÓRIO PSICOLÓGICO	1	38	0	12	0	4	1	0	0	0	0	56
RELATÓRIO SOCIAL	5	4	2	38	8	0	0	0	0	0	3	60
RESPOSTA A OFÍCIO	8	8	5	24	2	0	0	0	0	14	7	68
VISITA DOMICILIAR	11	20	16	190	28	27	4	1	0	9	0	306
VISITA INSTITUCIONAL	4	124	364	18	2	20	0	0	0	1	0	533
<b>SUBTOTAL</b>	<b>368</b>	<b>1.510</b>	<b>1.457</b>	<b>5.890</b>	<b>560</b>	<b>418</b>	<b>49</b>	<b>4</b>	<b>0</b>	<b>530</b>	<b>213</b>	<b>10.999</b>

## 11. Atividades realizadas pela Equipe Multidisciplinar

ATIVIDADES EXTRAORDINÁRIAS (Obs: não possuem vínculo com áreas)	TOTAL
BRINQUEDOTECA	0
REUNIÃO	703
PALESTRA	36
PROJETO	5
AÇÕES	145
OFICINA	0
RODA DE CONVERSA	32
ARTICULAÇÃO COM A REDE DE SERVIÇOS	25
MINISTRAR CURSOS/CAPACITAÇÃO	0
ELABORAÇÃO DE MATERIAL TÉCNICO E GRÁFICO(CARTILHAS, FOLDERS, MANUAIS, TEXTOS)	12
DILIGÊNCIA	3
VISITA / VISTORIA / INSPEÇÃO	3
RELATÓRIO	17
ATA DE REUNIÃO	0
PARECER TÉCNICO JURÍDICO	0
APOIO OPERACIONAL SEM ATENDIMENTO	284
REUNIÕES DE CONSELHO	0
REUNIÃO OFICIAL	0
REALIZAÇÃO DE CONGRESSO, SEMINÁRIOS, CURSOS, EVENTOS E AÇÕES DE PROJETOS	62
PARTICIPAÇÃO DE CONGRESSO, SEMINÁRIOS E EVENTOS	159
RECOMENDAÇÃO	0
INFORMATIVOS	27
PUBLICAÇÕES E ENTREVISTAS CONCEDIDAS	18
PROPOSTA DE RESOLUÇÕES, LEIS, PROJETOS, ROTEIROS E CONVÊNIOS	4
TERMO DE AJUSTE DE CONDUTA	0
ACOMPANHAMENTO À REDE DE SERVIÇO	3
DISPONIBILIZAÇÃO DE DADOS ESTATÍSTICOS	0
SOLICITAÇÃO DE PORTARIAS PARA DEFENSOR ATUAR NO TRIBUNAL DO JÚRI	0
SESSÕES DO TRIBUNAL DO JÚRI	0
SOLICITAÇÃO DE APOIO DE DEFENSOR PARA PATROCINAR DEFESA NO TRIBUNAL DO JÚRI	0
DEGRAVAÇÕES DE ÁUDIOS DE AUDIÊNCIA DE INSTRUÇÃO E JULGAMENTO/INQUÉRITO POLICIAL	0
ENCAMINHAMENTO DE ÁUDIOS DE PROCESSO DO TRIBUNAL DO JÚRI	0
ORIENTAÇÃO JURÍDICA/ATENDIMENTO AOS DEFENSORES PÚBLICOS	2
MANIFESTAÇÃO/DESPACHO/INFORMAÇÃO - PROCESSOS SEI	7
ATENDIMENTO ÀS UNIDADES SOCIOEDUCATIVAS	1
ATENDIMENTO ÀS INSTITUIÇÕES DE ACOLHIMENTO	37
ATENDIMENTO A REDE (CRAS-CREA E CONSELHO TUTELARES, INSTITUIÇÕES DE ACOLHIMENTO)	7
ATUAÇÃO CONJUNTA	0
ATUAR COMO PALESTRANTE OU DEBATEDOR EM CURSO OU CAPACITAÇÃO	0
AUDIÊNCIA PÚBLICA	0
CADASTRO E ACOMPANHAMENTO DE RECLAMAÇÃO NOS SITES OFICIAIS	0
REALIZAÇÃO DE ESTUDO	0
RECEBIMENTO DE DENÚNCIA DE VIOLAÇÃO À DIREITOS HUMANOS	0
REUNIÃO INTERNA	0
REUNIÃO EXTERNA	0
TERMO DE COOPERAÇÃO	0
ARTICULAÇÃO/ACOMPANHAMENTO COM A REDE DE SERVIÇOS	0
PETICIONAMENTO ÀS CORTES INTERNACIONAIS	0
<b>SUB TOTAL</b>	<b>1.592</b>
<b>TOTAL GERAL</b>	<b>12.591</b>



## 12. Programa Defensoria Pública Itinerante - 2021

### QUANTITATIVO DE ATENDIMENTOS MENSAL POR REGIONAL

Regional	JAN	FEV	MAR	ABR	MAI	JUN	JUL	AGO	SET	OUT	NOV	DEZ	TOTAL
Araguaína	0	0	0	0	0	0	0	0	0	0	5	0	5
Guaraí	0	0	0	0	0	0	0	0	0	0	20	0	20
Palmas	0	0	0	0	0	0	0	0	0	0	206	76	282
<b>TOTAL</b>	<b>0</b>	<b>0</b>	<b>0</b>	<b>0</b>	<b>0</b>	<b>0</b>	<b>0</b>	<b>0</b>	<b>0</b>	<b>0</b>	<b>231</b>	<b>76</b>	<b>307</b>

### QUANTITATIVO DE ATENDIMENTOS POR ÁREA DE ATUAÇÃO

ÁREA/COMARCA	Araguaína	Guaraí	Palmas	TOTAL
Cível	2	20	4	26
Família	1	0	1	2
Fazenda Pública e Registros Públicos	2	0	277	279
<b>TOTAL</b>	<b>5</b>	<b>20</b>	<b>282</b>	<b>307</b>

ÁREA DE ATENDIMENTO	%
Cível	8,5%
Família	0,7%
Fazenda Pública e Registros Públicos	90,9%
<b>TOTAL</b>	<b>100,0%</b>

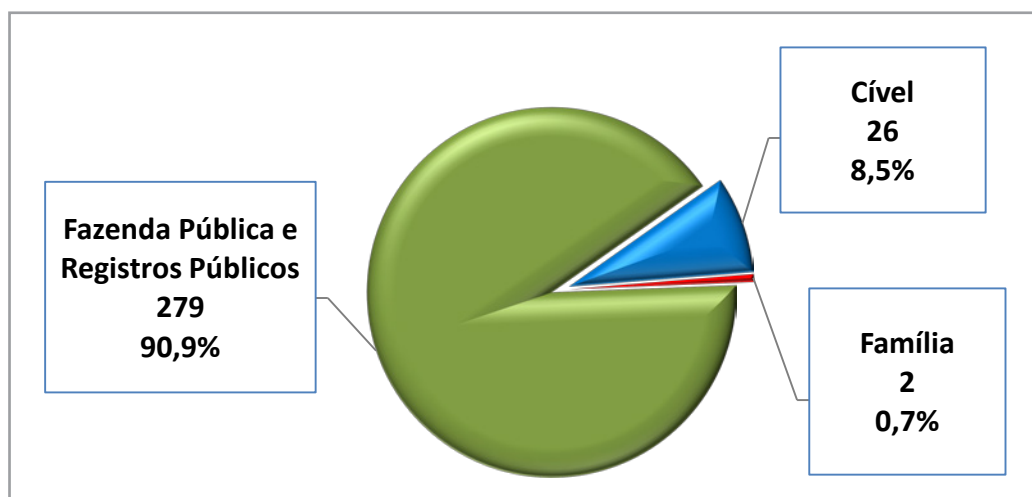

De forma virtual ou presencialmente, como nesta ação em parceria com o TRE-TO, em outubro de 2021, a Defensoria Pública se manteve próxima às pessoas assistidas  
Foto: DPE-TO Araguaína / Divulgação

### 13. Perfil dos Assistidos da Defensoria Pública em 2021

Em 2021, mais de cinquenta mil pessoas utilizaram os serviços da Defensoria Pública do Tocantins por meio de atendimentos predominantemente remotos (E-mail, Ligação, Webconferência e Whatsapp), em respeito as exigências sanitárias estabelecidas, e presenciais, nos casos urgentes ou para pessoas desprovidas de meios hábeis ao atendimento não presencial. Este número representa um aumento de aproximadamente 17% em relação ao ano de 2020.

Além dos atributos tradicionalmente avaliados nos

anos anteriores (distribuição regional, sexo, idade, estado civil, número de membros, número de filhos, escolaridade, cor/raça, tipo de imóvel e renda), o relatório de 2021 inclui a distribuição das pessoas com deficiência, situação do trabalho no período e as profissões de maior frequência.

A seguir são descritas as principais características socioeconômicas e demográficas das pessoas atendidas pela Pública do Estado do Tocantins no ano de 2021.

#### 1- Núcleos Regionais

### Distribuição regional das pessoas assistidas em 2021 (%)

Diretoria	Qtd	(%)
Araguaína	9.750	18,7
Araguatins	2.598	5,0
Dianópolis	3.296	6,3
Guaraí	4.860	9,3
Gurupi	6.213	11,9
Palmas	17.865	34,2
Paraíso do Tocantins	2.697	5,2
Porto Nacional	3.117	5,96
Tocantinópolis	1.866	3,57
<b>Total</b>	<b>52.262</b>	<b>100</b>

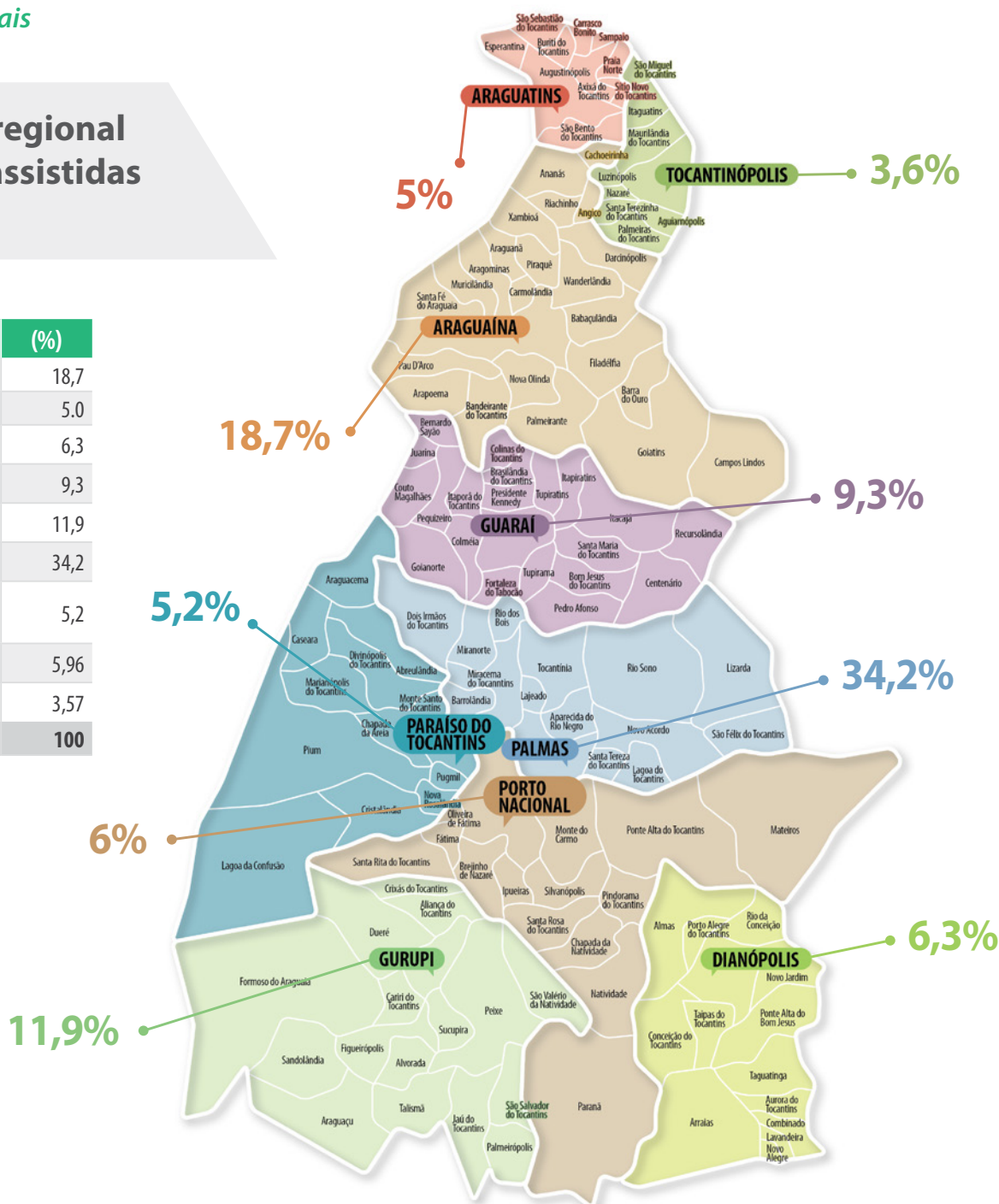

Núcleos Regionais e número de municípios alcançados: Araguaína(24), Araguatins(11), Dianópolis(14), Guaraí(21), Gurupi(17), Palmas(15), Paraíso do Tocantins(13), Porto Nacional(15) e Tocantinópolis(9).

## 2- Gênero

O percentual de mulheres atendidas (54,4%) é um pouco superior ao de homens (45,6%). No comparativo por faixa etária, apenas os grupos Até 10 anos e acima de 66 anos, apresentaram maior percentual de homens atendidos.

O grupo de idade mais frequente entre os assistidos foi o de 31 a 40 anos (22,8%), seguido pelo grupo 21 a 30 anos (22%).

A região de Araguatins apresentou a maior concentração de pessoas nos grupos de idade de mais jovens, isto é, 29% dos assistidos com até 20 anos. Os assistidos com 66 anos ou mais tiveram maiores concentrações nas regiões de Guaraí (6,4%), em seguida Porto Nacional (5,9%).

### Distribuição do gênero por regional

Diretoria	Mulheres (%)	Homens (%)
Araguaína	57,3	42,7
Araguatins	56,2	43,8
Dianópolis	54,3	45,7
Guaraí	52,1	47,9
Gurupi	53,3	46,7
Palmas	53,9	46,1
Paraíso do Tocantins	53,9	46,1
Porto Nacional	55,0	45,0
Tocantinópolis	51,9	48,1
<b>Total</b>	<b>54,4</b>	<b>45,6</b>

### Distribuição do gênero e faixa etária (%)

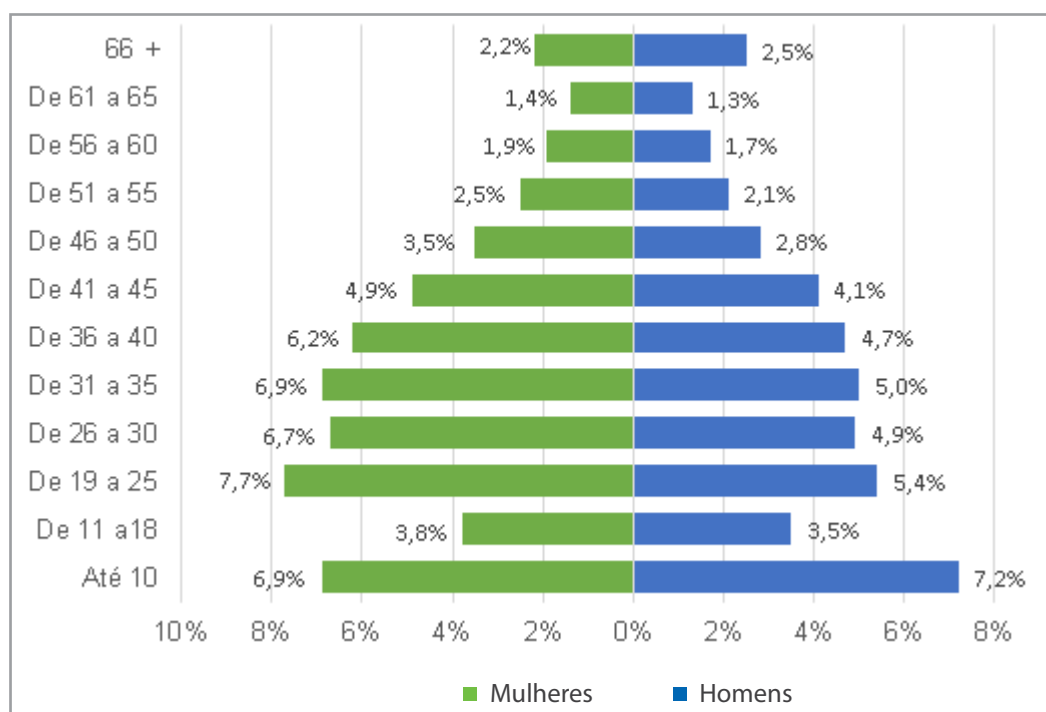

### 3- Grupos de idade

#### Percentual de pessoas assistidas por grupo de idade (%)

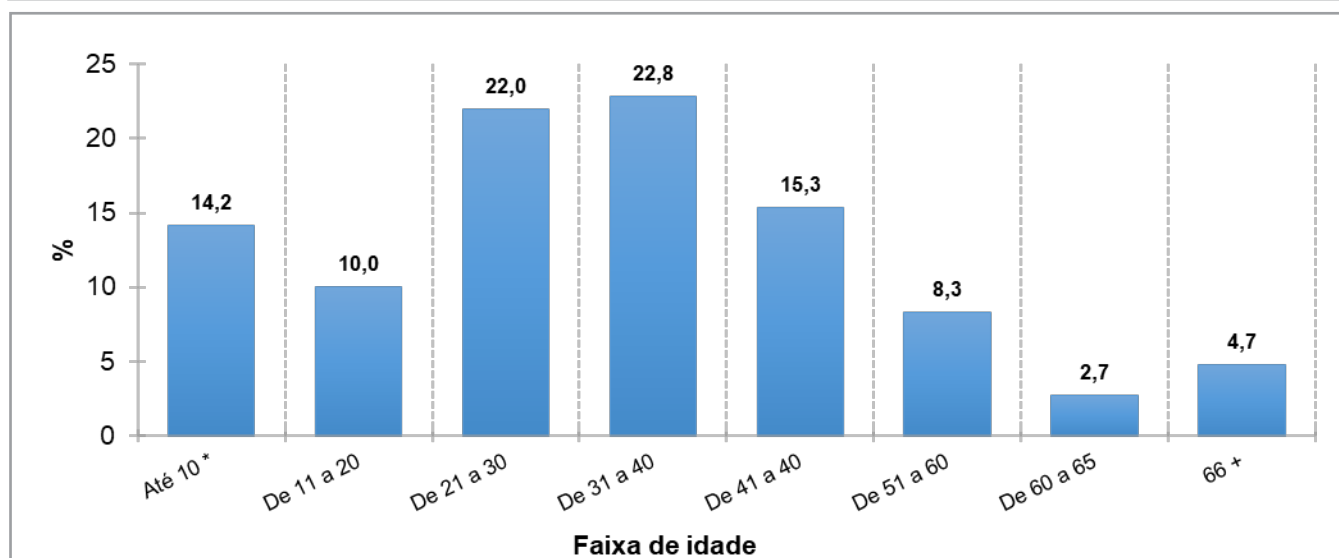

#### Distribuição de pessoas assistidas por faixa de idade e regional (%)

Faixa de idade	Araguaína	Araguatins	Dianópolis	Guaraí	Gurupi	Palmas	Paraíso do Tocantins	Porto Nacional	Tocantinópolis
Até 10	15,6	17,4	13,4	12,5	11,5	16,5	2,4	13,7	12,9
De 11 a 20	10,8	11,7	10,1	10,1	9,3	10,0	6,7	9,0	11,5
De 21 a 30	22,8	21,5	21,4	22,3	22,0	20,8	28,2	20,3	23,3
De 31 a 40	22,9	22,3	22,7	21,9	22,3	22,5	26,6	23,7	24,2
De 41 a 40	13,8	13,5	15,4	15,1	17,3	15,7	17,8	14,9	13,2
De 51 a 60	7,5	7,7	8,7	8,7	9,3	7,8	10,4	9,4	7,5
De 60 a 65	2,4	2,3	3,3	2,9	2,8	2,5	3,0	3,1	2,9
66 +	4,3	3,5	4,9	6,4	5,6	4,2	4,9	5,9	4,6
<b>Total</b>	<b>100</b>	<b>100</b>	<b>100</b>	<b>100</b>	<b>100</b>	<b>100</b>	<b>100</b>	<b>100</b>	<b>100</b>

\* A justificativa para a faixa etária de até 10 anos dá-se ao fato do autor da ação ser menor e estar representado por seu responsável (pai/mãe). A exemplo dessas ações estão Alimentos, Investigação de paternidade, Criança e Adolescente entre outras.



Atendimentos são realizados presencialmente após o agendamento por telefone ou internet

Foto: Loise Maria/Comunicação DPE-TO

#### 4- Estado civil

Entre assistidos com 16 anos ou mais, 44% são solteiros(as), casados(as) 23%, União estável 16%, Divorciados 6% e Viúvos 3% e 8% não informaram. A regional Tocantinópolis apresentou o menor percentual de pessoas solteiras (39,5%) e o maior de pessoas casadas (27%).

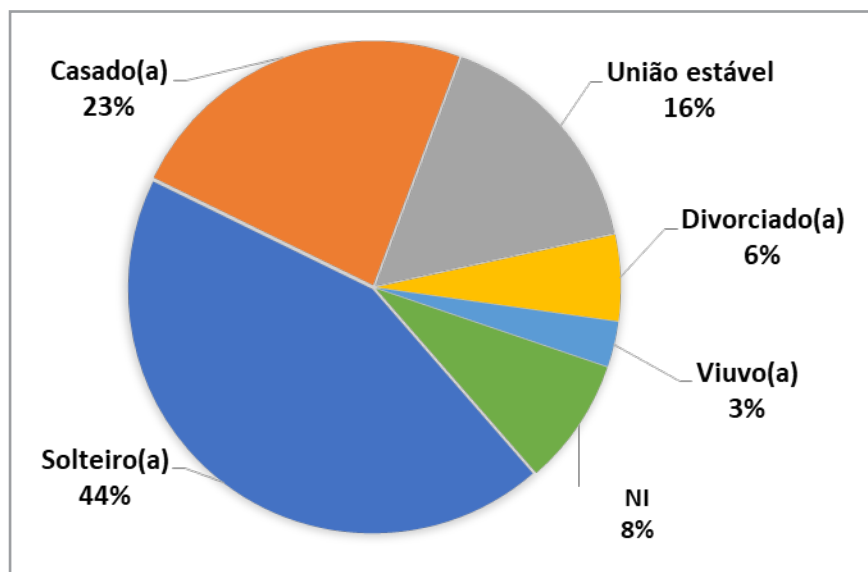

#### Distribuição do estado civil por regional (%)

Regional	Solteiro(a)	Casado(a)	União estável	Divorciado(a)	Viuvo(a)	NI	Total
Araguaína	43,7	21,8	16,5	5,5	2,8	9,8	100
Araguatins	44,6	22,5	20,6	4,1	3,5	4,7	100
Dianópolis	43,2	19,6	14,1	3,8	2,5	16,9	100
Guaraí	41,6	22,8	16,5	5,3	4,0	9,9	100
Gurupi	43,0	25,0	15,1	6,5	3,1	7,2	100
Palmas	44,0	25,5	14,8	7,1	2,8	5,8	100
Paraíso do Tocantins	47,6	21,9	17,3	3,6	2,9	6,7	100
Porto Nacional	45,7	20,2	13,6	4,3	2,8	13,5	100
Tocantinópolis	39,5	27,0	18,7	4,1	3,1	7,7	100

### 5- Número de membros

Considerando apenas assistidos responsáveis pelo atendimento, famílias com até 03 membros representam aproximadamente 65%. Em Araguatins 14,6% das pessoas informaram ter um membro na composição familiar e em Dianópolis esse percentual foi de 36,2%.

#### Número de membros por regional (%)

N. Membros	Qtd	(%)
01	8.792	24,6
02	6.213	17,4
03	7.957	22,2
04	6.419	17,9
05	3.576	10,0
06+	2.841	7,9
<b>Total</b>	<b>35.798</b>	<b>100,0</b>

Regional	01	02	03	04	05	06+	Total
Araguaína	23,8	16,5	22,7	18,7	10,0	8,2	<b>100</b>
Araguatins	14,6	15,9	28,4	18,5	11,5	11,1	<b>100</b>
Dianópolis	36,2	11,9	17,7	15,2	9,9	9,1	<b>100</b>
Guaraí	25,6	16,3	22,2	19,1	9,6	7,3	<b>100</b>
Gurupi	28,5	18,8	21,2	16,8	8,7	6,1	<b>100</b>
Palmas	21,0	19,5	22,8	18,7	10,0	7,9	<b>100</b>
Paraíso do Tocantins	25,6	17,9	22,9	17,2	9,8	6,7	<b>100</b>
Porto Nacional	30,2	14,4	18,8	16,0	11,7	9,0	<b>100</b>
Tocantinópolis	25,2	15,8	22,8	16,6	10,8	8,8	<b>100</b>

### 6- Número de filhos

Entre os assistidos responsáveis pelo atendimento, com mais de 10 anos, 45,7% possuem um ou dois filhos. No comparativo entre as regionais Dianópolis apresentou o menor percentual neste grupo (37,9%) e a regional de Palmas o maior (48,6%).

#### Número de filhos por regional (%)

N. filhos	Qtd	(%)
01	8.137	22,7
02	8.260	23,0
03	5.388	15,0
04	2.586	7,2
05	1.274	3,6
06+	1.425	4,0
SF/NI*	8.772	24,5
<b>Total</b>	<b>35.842</b>	<b>100</b>

Regional	01	02	03	04	05	06+	Sem filhos ou NI	Total
Araguaína	22,4	24,1	15,7	7,2	3,4	3,8	23,4	<b>100</b>
Araguatins	21,4	23,7	16,2	8,7	5,0	5,7	19,3	<b>100</b>
Dianópolis	18,3	19,7	13,2	6,9	4,4	5,7	31,9	<b>100</b>
Guaraí	22,0	23,0	16,6	7,5	3,7	4,3	22,8	<b>100</b>
Gurupi	20,8	22,9	13,8	5,8	3,2	3,1	30,3	<b>100</b>
Palmas	25,3	23,3	15,2	7,2	3,4	3,6	22,0	<b>100</b>
Paraíso do Tocantins	22,7	25,4	14,6	8,1	4,2	3,8	21,3	<b>100</b>
Porto Nacional	19,8	20,7	14,6	8,0	2,9	4,6	29,3	<b>100</b>
Tocantinópolis	24,0	20,8	13,4	7,0	3,0	4,5	27,3	<b>100</b>

## 7- Escolaridade

De acordo com os dados, em relação à escolaridade, 4,6% dos assistidos não tiveram estudo formal, 50,5% estudou até o ensino médio e não concluiu, 31,6% concluiu o ensino médio e 12,8% cursou ou já concluiu o ensino superior.

Escolaridade	Qtd	(%)
Nenhuma (Analfabeto)	1.781	4,6%
Fund. Inc. (1° ao 9° ano)	12.267	31,9%
Fund Comp. (1° ao 9° ano)	2.670	6,9%
Médio Inc. (2° grau)	4.474	11,6%
Médio Comp. (2° grau)	12.146	31,6%
Superior Inc.	2.067	5,4%
Superior Comp.	2.846	7,4%
Pós-Graduado	180	0,5%
<b>Total Geral</b>	<b>38.431</b>	<b>100,00%</b>

### Escolaridade por regional (%)

Regional	Nenhuma (Analfabeto)	Fund. Inc. (1° ao 9°)	Fund. Comp. (1° ao 9°)	Médio Inc. (2° grau)	Médio Comp. (2° grau)	Superior Inc.	Superior Comp.	Pós-Grad.	Total Geral
Araguaína	6,2	34,5	8,4	11,7	29,3	3,3	6,4	0,3	100
Araguatins	9,8	36,8	9,5	11,3	24,3	3,4	4,9	0,1	100
Dianópolis	6,3	42,6	5,6	10,8	24,5	4,0	5,7	0,5	100
Guaraí	6,0	37,4	5,2	11,1	28,6	4,0	7,2	0,4	100
Gurupi	4,1	33,8	6,1	13,1	29,7	5,6	7,1	0,4	100
Palmas	3,0	25,9	6,2	11,6	36,2	7,7	8,9	0,7	100
Paraíso do Tocantins	3,1	31,3	9,1	13,6	33,5	4,1	4,8	0,5	100
Porto Nacional	3,3	29,0	7,2	9,1	34,3	6,1	10,4	0,6	100
Tocantinópolis	4,3	36,5	8,3	11,4	29,0	3,4	6,8	0,2	100

## 8- Cor/Raça

### Considerando 32.177 pessoas que autodeclararam sua cor/raça

Em relação à cor, considerando apenas os assistidos que informaram, o relatório indica que, do total, 71,4% são pardos, 11,8% brancos e 11,1% pretos, 1,6% amarelos, 0,4% indígenas e 3,8% não souberam responder.

### Distribuição da cor/raça por regional (%)

Regional	Parda	Preta	Branca	Indígena	Amarela	Não soube resp.	Total
Araguaína	74,5	13,9	10,8	0,2	0,2	0,4	100
Araguatins	73,7	6,8	6,3	0,5	0,5	12,3	100
Dianópolis	65,8	19,8	13,0	0,0	1,2	0,2	100
Guaraí	74,8	8,3	13,8	0,3	2,2	0,6	100
Gurupi	68,8	10,8	17,2	1,0	1,4	0,9	100
Palmas	71,0	8,3	11,6	0,3	1,5	7,2	100
Paraíso do Tocantins	74,5	6,3	11,1	0,3	6,8	1,0	100
Porto Nacional	60,0	25,7	10,9	0,1	1,5	1,9	100
Tocantinópolis	71,8	18,5	7,9	1,2	0,1	0,6	100

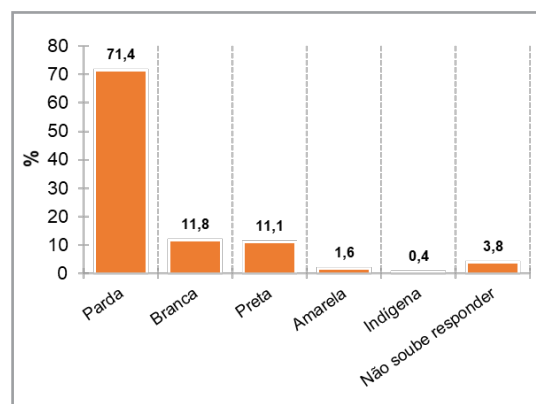

## 9- Tipo de imóvel

Tipo de imóvel	Qtd	(%)
Alugado	6.465	17,9%
Cedido	6.893	19,1%
Financiado	352	1,0%
Programa Habitacional	1.038	2,9%
Próprio	10.912	30,2%
NI	10.489	29,0%
<b>Total Geral</b>	<b>36.149</b>	<b>100,0%</b>

Considerando apenas assistidos responsáveis pelo atendimento, 37% residem em imóveis alugados ou cedidos, 34% em imóveis próprios, financiados ou de programas habitacionais.

## 10 - Renda individual e renda familiar

Faixa de renda	Individual (%)	Familiar (%)
Até 1/2	49,3	42,2
1/2 a 1	32,4	24,8
1 a 2	13,7	20,5
2 a 2,5	2,5	5,7
2,5 a 3,5	1,2	4,6
3,5 a 4	0,2	0,7
Acima de 4	0,5	1,5
<b>Total</b>	<b>100</b>	<b>100</b>

Considerando apenas assistidos responsáveis pelo atendimento e com 16 anos ou mais

Com relação ao rendimento mensal individual, 49,3% dos assistidos afirmaram que o valor era de até R\$ 600 reais. Já os que ganhavam entre R\$ 600 e R\$ 1.200 reais somaram um percentual de 32,4%.

### Renda individual e Renda familiar (%)

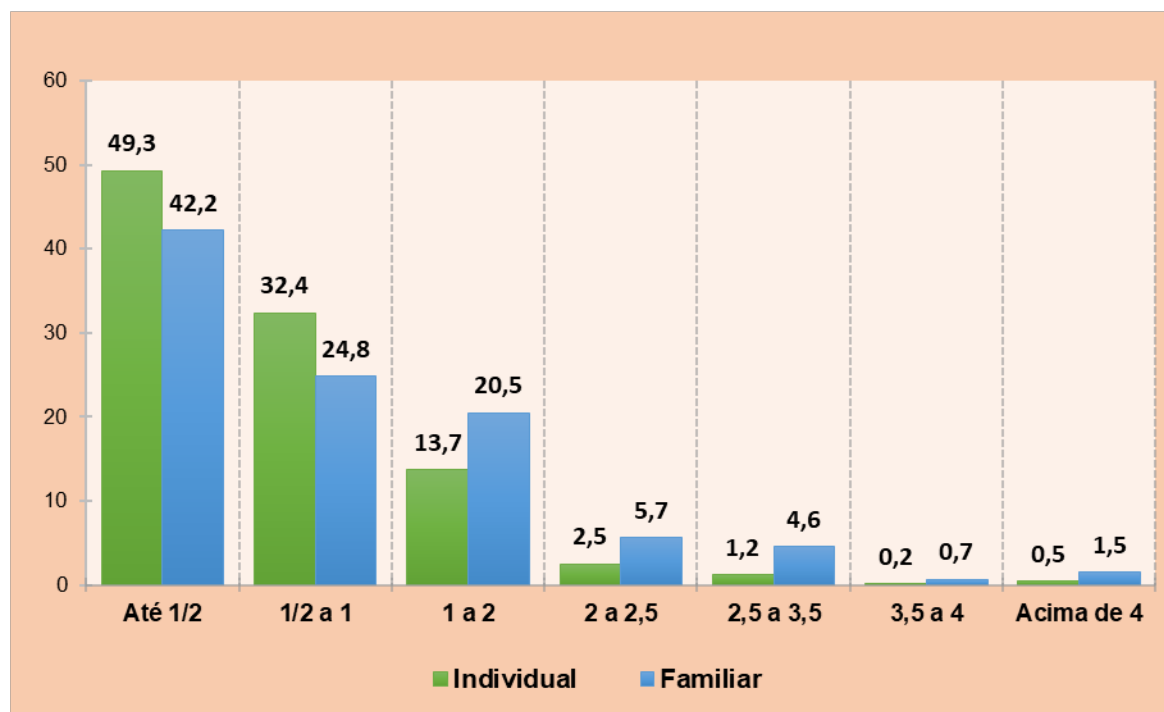



### 11 - Profissão

Entre as profissões mais informadas pelos assistidos no momento do cadastro estão, Do-lar, Diarista, Lavrador, Lavrador(a), Estudante e Doméstica.



### 12 – Tipo de trabalho

Tipo de trabalho	Qtd	(%)
Aposentado	2.578	8,9
Autônomo	9.045	31,2
Carteira Assinada	5.022	17,3
Desempregado	9.288	32,0
Servidor Público	3.057	10,5
<b>Total Geral</b>	<b>28.990</b>	<b>100,0</b>

Em relação à situação profissional dos assistidos, considerando apenas assistidos responsáveis pelo atendimento e com 14 anos ou mais, 59,1% estava trabalhando no período do atendimento, o percentual de desempregados foi de 32,0% e aposentados 8,9%.

### 13 – PcD (Pessoas com deficiência)

Distribuição regional das pessoas com deficiência que utilizaram os serviços da Defensoria Pública.

Regional	Qtd
Araguaína	15
Araguatins	8
Dianópolis	10
Guaraí	13
Gurupi	32
Palmas	68
Paraíso do Tocantins	4
Porto Nacional	8
Tocantinópolis	11
<b>Total</b>	<b>169</b>

Distribuição da idade - Pessoas com deficiência (%)

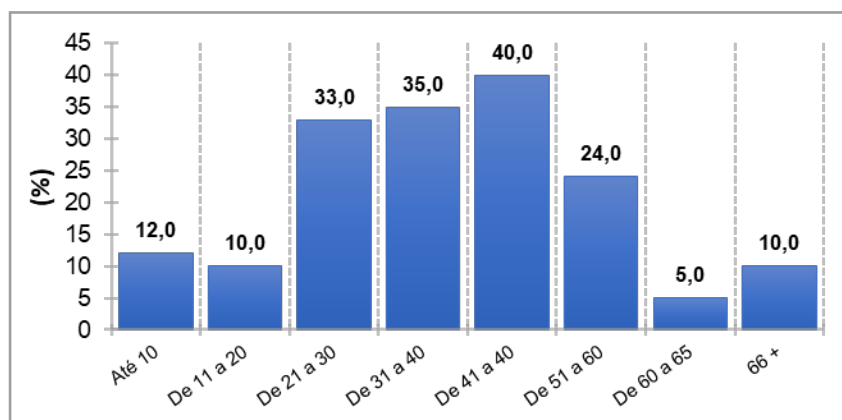

## 14. Comparativo das Atividades realizadas por Núcleo Regional 2013 - 2021

Núcleos Regionais	2013	2014	2015*	2016	2017	2018	2019	2020	2021
Araguaína	51.912	59.118	66.214	80.688	76.272	86.876	85.996	68.940	90.508
Araguatins	18.289	19.850	21.232	22.514	23.372	22.674	24.457	22.309	25.130
Dianópolis	22.724	21.887	27.840	37.189	37.468	39.799	38.510	37.759	43.716
Guaraí	18.564	27.058	33.355	36.612	40.158	48.148	44.800	39.415	50.672
Gurupi	48.405	45.951	66.295	69.745	78.590	85.818	80.095	73.832	85.293
Palmas	68.955	69.120	82.723	110.953	119.779	141.959	148.840	111.435	169.697
Paraíso	22.186	23.653	27.284	26.032	30.621	33.361	34.269	32.231	36.916
Porto Nacional	20.790	19.160	24.834	30.113	29.149	29.426	31.765	22.604	25.921
Tocantinópolis	11.045	10.558	16.543	13.606	13.278	14.294	13.241	14.636	15.217
Classe Especial (Solar)	0	0	0	0	2.100	1.120	18.615	9.419	17.432
<b>TOTAL</b>	<b>282.870</b>	<b>296.355</b>	<b>366.320</b>	<b>427.452</b>	<b>450.787</b>	<b>503.475</b>	<b>520.588</b>	<b>432.580</b>	<b>560.502</b>

### DEMAIS ATIVIDADES DA DEFENSORIA PÚBLICA

	2013	2014	2015*	2016	2017	2018	2019	2020	2021
Classe Especial - Recursal	16.015	15.300	15.469	18.710	26.908	30.145	13.659	13.916	11.249
CRC - Central de Relacionamento com o Cidadão	5.224	2.513	-	-	-	-	-	-	-
Contadoria - Cálculos Processuais	2.842	2.836	2.107	897	521	-	-	-	-
Ouvidoria	27	0	-	-	-	-	-	-	-
Pedagogia-Brinquedoteca	2.813	2.744	2.974	2.765	3.342	3.103	3.144	-	-
Psicologia	3.355	3.091	2.762	4.365	2.286	-	-	-	-
Serviço Social	20.156	17.103	19.034	12.618	7.530	-	-	-	-
Equipe Multidisciplinar	-	-	-	-	-	13.585	14.570	10.088	12.591
<b>SUBTOTAL</b>	<b>50.432</b>	<b>43.587</b>	<b>42.346</b>	<b>39.355</b>	<b>40.587</b>	<b>46.833</b>	<b>31.373</b>	<b>24.004</b>	<b>23.840</b>
<b>TOTAL GERAL</b>	<b>333.302</b>	<b>339.942</b>	<b>408.666</b>	<b>466.807</b>	<b>491.374</b>	<b>550.308</b>	<b>551.961</b>	<b>456.584</b>	<b>584.342</b>

\* No mês de Janeiro 2015 foram considerados também as atividades registradas no sistema SISAT para as regionais de GURUPI e DIANÓPOLIS, conforme cronograma de implantação.

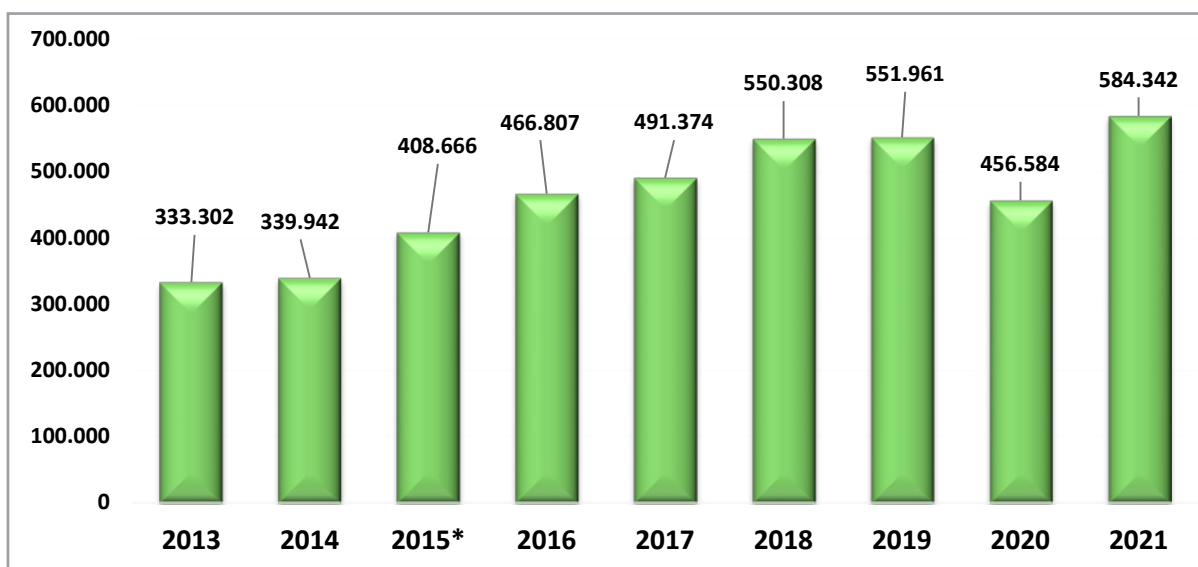

# CORREGEDORIA GERAL



DefensoriaTO

| [www.defensoria.to.def.br](http://www.defensoria.to.def.br)

**63 3218.1002**

*[www.defensoria.to.def.br/corregedoria](http://www.defensoria.to.def.br/corregedoria)  
[corregedoria@defensoria.to.def.br](mailto:corregedoria@defensoria.to.def.br)*