

Relatório Anual de Atividades Corregedoria Geral

2020

**CORREGEDORIA
GERAL**

» DPE·TO
DEFENSORIA PÚBLICA
ESTADO DO TOCANTINS



CORREGEDORA GERAL DA DEFENSORIA PÚBLICA
Defensora Pública de Classe Especial – Irisneide Ferreira dos Santos

CHEFIA DE GABINETE DA CORREGEDORIA
Karollyny Costa Pereira

CHEFIA DE ASSESSORIA JÚRIDICA
Danilo Wendel Macedo de Oliveira

ASSESSORIA JÚRIDICA
Allisson Samin B. dos Santos
Erica do Vale Reis
Marcelo Trajano Alves
Sarah Maria Taguatinga de Souza

ASSESSORIA TÉCNICA DE GABINETE
Rosilene Vieira da Costa

SECRETARIA ADMINISTRATIVA
Marina Rocha Almeida Pardini

SECRETARIA DE ESTATÍSTICA
Carlos Tavares Nonato
Savyo Jordan de Sousa Oliveira

MOTORISTA DE REPRESENTAÇÃO
Agripino Pereira Lacerda

SUMÁRIO

Apresentação	4
Atividades realizadas por Defensoria.....	5
Atividades realizadas por Núcleo Regional	6
Atividades realizadas por Área de atuação	6
Atendimentos realizados por Tipo	7
Atividades realizadas pelos Defensores Públicos da Classe Especial	7
Atividades realizadas - Defensores Públicos - 1ª e 2ª classe e Defensores Públicos substitutos	8
Atendimentos NUMECON	11
Atendimentos CAF/CAS	12
Atividades Plantão de Atendimento	12
Atividades realizadas pelos Núcleos Especializados da Defensoria Pública	13
Atividades realizadas pela Equipe Multidisciplinar da Defensoria Pública	14
Programa Defensoria Pública Itinerante - 2020	17
Perfil dos Assistidos	18
Comparativo das Atividades realizadas por Núcleo Regional 2013 – 2020	25

RELATÓRIO DE ATIVIDADES DA DEFENSORIA PÚBLICA DO ESTADO DO TOCANTINS ANO 2020

A Corregedoria Geral é Órgão da Administração Superior da Defensoria Pública, encarregada da orientação e fiscalização das atividades funcionais e da conduta dos membros e servidores da Instituição, quanto à prestação de um atendimento de qualidade e ao cumprimento das obrigações funcionais previstas em lei.

Conforme determina o art. 11 inciso V da Lei complementar 55/2009, compete ao Corregedor Geral da Defensoria Pública **apresentar ao Defensor Público Geral, até fevereiro de cada ano, relatório das atividades do ano anterior**. De igual modo é dever desse Órgão Correcional, manter atualizados os assentamentos funcionais de cada um dos membros da Defensoria Pública do Estado do Tocantins, **incluído o registro estatístico**, para efeito de aferição de antiguidade e merecimento, atualizando a lista sempre que houver alteração, de acordo com a Resolução nº 132 de 02 de outubro de 2015 no inciso VIII do art. 3º, que dispõe sobre o Regimento interno da Corregedoria Geral da Defensoria Pública do Estado do Tocantins.

Desse modo, é de assaz importância apresentar as atividades da Corregedoria Geral a fim de esclarecer e consolidar o trabalho correcional dentro da Instituição, co-

laborando de forma evidente para o desenvolvimento da Instituição. Nessa esteira, o relatório estatístico se consubstancia também em importante instrumento para planejamento consciente das políticas de fortalecimento da Defensoria Pública, em busca da garantia do acesso à Justiça e a defesa a toda pessoa hipossuficiente.

Cumprir observar que no ano de 2020 em razão da pandemia provocada pelo Covid-19, a Defensoria Pública, assim como as demais instituições iniciaram a partir de março a realizar os atendimentos de forma remota, tendo que fechar os órgãos de atendimento presencial, com a implantação de medidas previstas nos atos DPG 79, 87 e 92 de 2020, situação que perdura até a presente data, o que trouxe impactos no relatório estatístico anual.

Os dados sobre a produtividade dos Defensores Públicos são obtidos, diretamente do banco de dados do SOLAR – Solução Avançada em Atendimento de Referência, através do site <http://www.defensoria.to.def.br> conforme determina o Ato DPG nº 215, de 14 de julho de 2014, cujas informações são de responsabilidade de cada Defensor Público e elaborado pelo setor de estatística deste órgão correcional.



Irisneide Ferreira dos Santos
Corregedora-Geral

1. Atividades realizadas por Defensoria

DEFENSORIAS	ATENDIMENTOS	AÇÕES EXTRAJUDICIAIS	AÇÕES JUDICIAIS		AUDIÊNCIAS	JURI	SENTENÇAS	RECURSOS	* DEMAIS FASES PROCESSUAIS	TOTAL
		(SEM HOMOLOGAÇÃO JUDICIAL)	PROTOCOLADAS PELO DEFENSOR	NÃO INICIADAS PELO DEFENSOR						
Almas	1.051	1	128	129	51	0	0	50	2.019	3.429
Alvorada	1.386	0	102	250	190	1	54	46	2.420	4.449
Ananás	627	0	64	18	10	0	0	3	955	1.677
Araguacema	596	0	67	85	19	2	0	23	805	1.597
Araguaçu	2.009	0	134	85	20	0	0	24	1.719	3.991
Araguaína	19.748	96	1.728	2.370	738	14	13	497	29.292	54.496
Araguatins	3.384	0	438	364	96	0	1	45	5.758	10.086
Arapoema	808	0	191	86	6	0	0	15	1.485	2.591
Arraias	2.388	0	252	247	197	2	0	44	4.137	7.267
Augustinópolis	2.272	0	359	627	589	0	2	100	6.233	10.182
Aurora do Tocantins	1.478	2	108	187	142	0	13	54	3.768	5.752
Axixá do Tocantins	162	0	6	221	14	0	0	14	1.624	2.041
Classe Especial (Brasília)	1	0	0	0	0	0	0	0	0	1
Classe Especial (Palmas)	227	0	5	2.629	1	0	1	1.375	5.051	9.289
Colinas do Tocantins	5.572	0	333	654	231	4	2	280	7.172	14.248
Colméia	1.723	0	132	131	93	0	3	52	1.859	3.993
Cristalândia	866	0	188	146	6	0	3	47	1.691	2.947
Dianópolis	4.512	9	358	422	473	5	1	105	8.400	14.285
Figueirópolis	509	0	67	26	3	0	1	6	887	1.499
Filadélfia	320	0	88	68	27	0	0	31	1.624	2.158
Formoso do Araguaia	2.433	0	113	184	106	4	0	24	2.636	5.500
Goiatins	581	0	29	182	30	0	0	24	2.536	3.382
Guaraí	4.230	0	419	365	218	0	0	153	7.659	13.044
Gurupi	17.804	148	1.067	2.148	426	4	244	750	30.482	53.073
Itacajá	568	0	123	103	48	0	0	15	1.437	2.294
Itaguatins	706	0	79	425	38	0	3	38	1.957	3.246
Miracema do Tocantins	1.181	0	283	537	337	2	41	89	4.156	6.626
Miranorte	1.647	0	155	349	159	0	38	97	4.549	6.994
Natividade	690	0	35	299	50	1	14	63	1.956	3.108
Novo Acordo	891	0	136	234	71	0	2	60	1.684	3.078
Palmas	39.226	121	2.351	3.680	918	1	140	908	45.899	93.244
Palmeirópolis	899	0	48	127	23	0	4	13	1.389	2.503
Paraíso do Tocantins	9.791	71	583	952	396	8	0	266	13.451	25.518
Paraná	479	0	71	41	11	0	3	29	953	1.587
Pedro Afonso	2.173	1	188	279	176	0	1	42	2.976	5.836
Peixe	803	0	34	270	54	2	0	52	1.602	2.817
Pium	820	1	34	58	37	0	0	13	1.206	2.169
Ponte Alta do Tocantins	105	0	6	69	47	0	0	17	950	1.194
Porto Nacional	7.067	0	397	772	278	0	2	267	7.932	16.715
Subdefensoria Pública Geral	0	0	0	0	0	0	0	0	0	0
STJ	0	0	0	40	1	0	0	0	77	118
STF	0	0	0	7	0	0	0	0	4	11
Taguatinga	2.448	11	171	275	96	1	0	47	3.977	7.026
Tocantínia	147	0	0	71	35	0	22	45	1.173	1.493
Tocantinópolis	4.566	16	391	712	387	0	3	126	5.189	11.390
Wanderlândia	567	0	91	82	77	0	1	17	1.247	2.082
Xambioá	451	0	117	67	74	0	0	58	1.787	2.554
Total Geral	149.912	477	11.669	21.073	6.999	51	612	6.024	235.763	432.580

* Fases processuais que foram realizadas mas não constam na tabela acima, como por exemplo, protocolização de petições, despachos, ciências de sentenças, entre outras.

2. Atividades realizadas por Núcleo Regional

Núcleos Regionais	JAN	FEV	MAR	ABR	MAI	JUN	JUL	AGO	SET	OUT	NOV	DEZ	TOTAL
Araguaína	5.429	6.568	6.857	3.983	5.637	5.666	6.316	6.241	5.791	6.267	6.570	3.615	68.940
Araguatins	1.504	1.754	1.857	1.311	1.825	2.002	1.913	1.978	2.113	1.696	2.492	1.864	22.309
Dianópolis	2.109	3.042	3.447	2.198	2.779	2.965	4.158	3.586	3.842	3.527	3.656	2.450	37.759
Guaraí	3.084	3.446	3.780	2.566	3.011	3.373	3.665	3.357	3.786	3.173	4.110	2.064	39.415
Gurupi	4.561	6.036	6.849	5.283	5.930	6.546	7.074	6.572	7.196	6.818	6.809	4.158	73.832
Palmas	8.622	10.600	10.866	6.805	8.677	9.223	9.554	9.829	9.901	10.089	10.441	6.828	111.435
Paraíso	1.918	2.708	2.978	2.389	2.724	2.724	2.950	3.044	2.983	2.713	3.228	1.872	32.231
Porto Nacional	1.652	2.553	2.147	1.374	2.164	2.266	1.959	1.948	2.018	1.935	1.608	980	22.604
Tocantinópolis	963	1.228	1.015	712	1.093	965	1.357	1.420	1.849	1.567	1.463	1.004	14.636
Classe Especial	977	741	1.077	407	1.458	1.173	833	797	697	518	490	251	9.419
TOTAL	30.819	38.676	40.873	27.028	35.298	36.903	39.779	38.772	40.176	38.303	40.867	25.086	432.580

Demais Atividades da Defensoria Pública

Classe Especial - Recursal	950	779	1.022	668	1.536	1.521	1.395	1.571	1.325	1.172	1.141	836	13.916
Equipe Multidisciplinar	1.320	1.468	1.306	368	713	887	832	696	612	715	671	500	10.088
SUBTOTAL	2.270	2.247	2.328	1.036	2.249	2.408	2.227	2.267	1.937	1.887	1.812	1.336	24.004
TOTAL GERAL	33.089	40.923	43.201	28.064	37.547	39.311	42.006	41.039	42.113	40.190	42.679	26.422	456.584

3. Atividades realizadas por área de atuação

DEFENSORIAS	ATENDIMENTOS	AÇÕES EXTRAJUDICIAIS		AÇÕES JUDICIAIS		AUDIÊNCIAS	JURI	SENTENÇAS	RECURSOS	DEMAIS FASES PROCESSUAIS	TOTAL
		(SEM HOMOLOGAÇÃO JUDICIAL)	PROTOCOLADAS PELO DEFENSOR	NÃO INICIADAS PELO DEFENSOR							
Cível	21.231	43	4.620	3.825	673	0	70	1.552	61.104	93.118	
Contadoria	249	0	0	0	0	0	0	0	0	249	
Criminal	24.803	19	979	9.713	3.877	51	303	2.655	48.901	91.301	
Diligências	2.529	0	0	0	0	0	0	0	1	2.530	
Direitos Humanos	153	0	0	1	0	0	0	0	38	192	
Execução Penal	7.865	3	2	1.063	345	0	119	58	10.312	19.767	
Família	67.743	200	4.985	3.258	851	0	68	863	82.132	160.100	
Fazenda Pública e Registros Públicos	15.092	202	627	615	46	0	21	497	16.153	33.253	
Infância e Juventude	2.310	0	104	1.161	491	0	16	141	8.948	13.171	
Juizado Especial Cível	6.500	10	352	505	156	0	12	245	6.100	13.880	
Juizado Especial Criminal	428	0	0	12	49	0	3	10	857	1.359	
Multidisciplinar	766	0	0	0	0	0	0	1	2	769	
Outras	2	0	0	0	0	0	0	0	3	5	
Precatória	241	0	0	874	510	0	0	2	1.133	2.760	
STJ	0	0	0	36	1	0	0	0	65	102	
STF	0	0	0	10	0	0	0	0	14	24	
TOTAL GERAL	149.912	477	11.669	21.073	6.999	51	612	6.024	235.763	432.580	

4. Atendimentos por tipo (Iniciais, Retornos, Apoio e Encaminhamentos)

TOTAL DE ATENDIMENTOS REALIZADOS POR TIPO													
Tipo	JAN	FEV	MAR	ABR	MAI	JUN	JUL	AGO	SET	OUT	NOV	DEZ	TOTAL
Inicial	4.061	3.829	3.301	1.491	2.501	3.215	3.302	3.169	3.171	3.111	3.214	1.871	36.236
Retorno	6.436	6.418	5.864	4.000	6.616	8.053	8.914	8.458	8.722	8.479	8.481	4.814	85.255
Apoio**	623	556	650	406	158	203	239	226	221	227	230	189	3.928
Visita ao Preso	659	962	385	23	83	286	187	197	178	232	331	216	3.739
Encaminhamento	1.526	1.494	1.380	912	1.703	1.972	2.050	1.983	2.181	2.072	2.329	1.152	20.754
SUBTOTAL	13.305	13.259	11.580	6.832	11.061	13.729	14.692	14.033	14.473	14.121	14.585	8.242	149.912

** Solicitações de apoio junto aos Núcleos Especializados.

5. Atividades realizadas pelos Defensores Públicos da Classe Especial

ATIVIDADES CLASSE ESPECIAL	
Atendimentos Geral	461
Anotações	146
Ações Extrajudiciais	0
Ações Protocoladas por	5
Ações Não Iniciadas por Defensor	2.676
Audiências	15
Indeferimentos	1.661
Júri	0
Sentenças	1
Recursos	1.375
Demais Fases	5.132
SUBTOTAL	11.472

FASES PROCESSUAIS	
Ação Penal - Procedimento Ordinário	7
Ação Penal - Procedimento Sumário	5
Ação Rescisória	27
Agravo De Execução Penal	152
Agravo De Instrumento	2.818
Agravo De Instrumento Em Recurso Extraordinário	2
Apelação	3.359
Apelação Criminal (Processo Originário Em Meio Eletrônico)	1.832
Apelação / Reexame Necessário	669
Apelação/Remessa Necessária	7
Cautelar Inominada Criminal	6
Conflito De Competência	3
Consignatória De Aluguéis	153
Correção Parcial	2
Cumprimento De Sentença Contra A Fazenda Pública	17
Depósito	304
Despejo Por Falta De Pagamento Cumulado Com Cobrança	116
Embargos Infringentes	1
Embargos Infringentes E De Nulidade	19
Exibição De Documento Ou Coisa	8
Guarda	8
Habeas Corpus	1.725
Incidente De Resolução De Demandas Repetitivas	5
Mandado De Segurança	57
Pedido De Efeito Suspensivo À Apelação	5
Petição	24
Precatório	33
Procedimento Comum	2
Reclamação	1
Recurso Em Sentido Estrito	138
Recurso Inominado (Distribuição Interna)	5
Recurso Ordinário	9
Reexame Necessário	282
Revisão Criminal	24
Sentença Estrangeira Contestada	28
Suspensão De Liminar E De Sentença	3
Suspensão De Liminar Ou Antecipação De Tutela	3
Suspensão De Segurança Cível	1
Tutela Antecipada Antecedente	3
SUBTOTAL	11.863
TOTAL GERAL	23.335



6. Atividades realizadas - defensores públicos 1ª e 2ª classe e defensores públicos substitutos

DEFENSORIAS	* ATENDI- MENTOS	AÇÕES EXTRAJUDICIAIS		AÇÕES JUDICIAIS		AUDIÊN- CIAS	JURI	SEN- TENÇAS	RECUR- SOS	DEMAIS FASES PROCESSUAIS	TOTAL
		(SEM HOMOLOGAÇÃO JUDICIAL)	PROTOCOLADAS PELO DEFENSOR	NÃO INICIADAS PELO DEFENSOR							
Adir Pereira Sobrinho	1.983	0	336	110	171	0	0	38	4.305	6.943	
Alana Menezes Aurélio	232	0	7	63	0	0	0	5	267	574	
Alexandre Augustus Lopes Elias El Zayek	687	0	55	413	187	1	91	46	2.428	3.908	
Alexandre Moreira Maia	1.114	0	67	582	497	0	0	45	3.250	5.555	
Aline Mendes de Queiroz	3.332	96	505	186	50	0	5	48	5.257	9.479	
Andreia Sousa Moreira de Lima Goseling	862	0	1	48	0	0	1	7	2.449	3.368	
Arlete Kellen Dias Munis	1.596	0	170	113	14	0	0	45	2.779	4.717	
Arthur Luiz Pádua Marques	3.408	0	148	42	24	1	0	114	3.756	7.493	
Carina Queiroz de Farias Vieira	761	0	117	241	74	0	1	62	1.579	2.835	
Carolina Silva Ungarelli	0	0	0	9	0	0	0	0	0	9	
Chárlita Teixeira da Fonseca Guimarães	2.196	3	188	34	4	0	2	234	3.008	5.669	
Cláudia de Fátima Pereira Brito	1.341	0	222	68	49	0	1	50	2.811	4.542	
Cleiton Martins da Silva	1.435	0	144	26	27	0	4	21	1.705	3.362	
Cristiane Souza Japiassu Martins	1.169	0	40	148	126	2	9	17	1.718	3.229	
Daniel Cunha dos Santos	756	0	125	102	82	0	1	19	2.808	3.893	
Daniel Felício Ferreira	3.442	20	112	109	0	0	0	82	2.434	6.199	
Daniel Silva Gezoni	509	0	12	119	3	0	0	52	1.187	1.882	
Daniela Marques do Amaral Almeida	931	0	69	31	13	0	0	3	646	1.693	
Danilo Frassetto Michelin	505	0	58	275	84	0	0	75	1.817	2.814	
Denize Souza Leite	589	0	40	165	14	0	0	36	1.279	2.123	
Dianslei Gonçalves Santana	2.723	0	91	593	329	0	0	109	2.736	6.581	
Dydimio Maya Leite Filho	623	0	1	25	14	0	0	33	1.102	1.798	
Edivan de Carvalho Miranda	588	0	7	16	21	0	0	31	1.154	1.817	
Edson Perilo de Azevedo Junior	3.368	0	335	359	281	0	0	90	7.154	11.587	
Eliel Luiz de Macedo	941	2	65	652	43	0	0	50	3.252	5.005	
Elisa Maria Pinto de Souza Falcão Queiroz	2.901	0	157	96	43	0	3	23	2.426	5.649	
Elson Stecca Santana	913	0	23	234	0	0	0	68	1.459	2.697	
Elydia Leda Barros Monteiro	421	0	33	9	4	0	0	0	135	602	
Euler Nunes	3.415	49	367	174	6	0	0	30	5.328	9.369	
Evandro Soares da Silva	2.970	0	165	221	71	0	3	142	3.230	6.802	
Fabiana Razera Gonçalves	2.665	0	93	107	3	0	1	40	2.599	5.508	
Fábio Monteiro dos Santos*	-	-	-	-	-	-	-	-	-	0	
Fabício Barros Akitaya	1.386	0	20	147	122	0	0	72	1.442	3.189	
Fabício Dias Braga de Sousa	1.140	0	24	241	120	0	0	7	1.891	3.423	
Fabício Silva Brito	1.445	0	20	85	83	0	64	24	1.497	3.218	
Felipe Fernandes de Magalhães	815	0	31	284	126	5	0	90	3.552	4.903	
Felipe Lopes Barboza Cury	597	0	30	82	21	0	0	34	1.617	2.381	
Filomena Aires Gomes Neta	1.261	0	1	338	123	0	1	38	2.899	4.661	
Franciana Di Fátima Cardoso	1.035	0	231	102	183	0	2	86	2.496	4.135	
Freddy Alejandro Solorzano Antunes	1.163	0	61	101	1	0	26	25	1.529	2.906	

6. Atividades realizadas - defensores públicos - 1ª e 2ª classe e defensores públicos substitutos

DEFENSORIAS	* ATENDI- MENTOS	AÇÕES EXTRAJUDICIAIS	AÇÕES JUDICIAIS		AUDIÊN- CIAS	JURI	SEN- TENÇAS	RECUR- SOS	DEMAIS FASES PROCESSUAIS	TOTAL
		(SEM HOMOLOGAÇÃO JUDICIAL)	PROTOCOLADAS PELO DEFENSOR	NÃO INICIADAS PELO DEFENSOR						
Gidelvan Sousa Silva	1.578	0	294	149	76	0	0	26	3.127	5.250
Guilherme Vilela Ivo Dias**	-	-	-	-	-	-	-	-	-	0
Hildebrando Carneiro de Brito	1.365	0	105	85	35	0	1	11	1.837	3.439
Hud Ribeiro Silva	1.067	0	84	241	6	0	0	50	2.197	3.645
Inália Gomes Batista	512	0	53	9	18	0	0	10	333	935
Isabella Faustino Alves	5	0	11	10	0	0	2	7	91	126
Isakiana Ribeiro de Brito Sousa	1.977	14	124	354	96	0	2	62	4.501	7.130
Ítala Graciella Leal de Oliveira	3.347	38	336	210	136	0	0	15	4.882	8.964
Iwace Antonio Santana	2.097	0	24	232	22	0	102	35	2.900	5.412
Jade Sousa Miranda	2.352	10	227	220	256	0	0	75	3.351	6.491
Joice Mayara de Oliveira Silva	1.415	0	104	72	63	0	0	87	1.771	3.512
José Alves Maciel	1.510	88	107	206	28	11	11	36	1.823	3.820
José Raphael Silvério	3.031	12	185	515	261	4	0	96	6.302	10.406
Karine Cristina Bianchini Ballan	2.156	0	75	521	85	0	0	55	2.241	5.133
Karla Letícia de Araújo Nogueira	411	0	26	60	19	9	1	55	997	1.578
Kátia Daniela Neia	2.104	0	67	487	161	3	0	156	2.423	5.401
Kênia Martins Pimenta Fernandes	912	0	119	88	7	0	2	84	1.246	2.458
Lara Gomides de Souza	1.756	2	43	70	14	0	1	22	1.964	3.872
Larissa Pultrini Pereira de Oliveira Braga	859	0	20	326	43	0	0	16	2.091	3.355
Leandro de Oliveira Gundim	2.293	0	111	668	106	0	17	139	4.678	8.012
Leonardo Oliveira Coelho***	-	-	-	-	-	-	-	-	-	0
Letícia Cristina Amorim Saraiva dos Santos Moura	1.601	0	124	435	201	8	0	133	2.208	4.710
Luciana Costa da Silva	609	0	12	165	85	0	3	91	1.007	1.972
Luciana Oliani Braga	749	0	46	148	82	0	0	17	1.559	2.601
Luís da Silva Sá	1.428	0	205	143	110	0	0	73	3.496	5.455
Luis Gustavo Caumo	939	0	246	525	111	1	2	28	2.139	3.991
Luiz Alberto Magalhães Feitosa	1.645	14	317	189	126	0	6	27	2.961	5.285
Maciel Araújo Silva	992	0	14	204	43	0	22	63	1.558	2.896
Magnus Kelly Lourenço de Medeiros	1.352	2	178	80	76	0	27	43	2.340	4.098
Marcello Tomáz de Souza	883	0	40	133	47	1	6	37	985	2.132
Maria Cristina da Silva	1.019	0	25	495	147	0	2	151	1.685	3.524
Maria Sônia Barbosa da Silva	1.361	0	216	105	9	0	2	9	2.083	3.785
Marlon Costa Luz Amorim	1.627	0	181	65	49	0	4	87	2.120	4.133
Maurina Jacome Santana	5.046	0	907	62	4	0	2	2	1.496	7.519
Michele Vanessa do Nascimento	1.260	0	12	201	70	0	0	10	1.016	2.569
Mônica Prudente Caçado	1.143	0	30	273	125	0	121	52	3.133	4.877
Murilo da Costa Machado****	-	-	-	-	-	-	-	-	-	0
Napociani Pereira Póvoa	1.793	0	47	178	141	0	1	6	1.616	3.782
Neuton Jardim dos Santos	3.277	120	280	408	18	0	0	78	5.847	10.028
Pablo Mendonça Chaer	1.442	0	199	271	175	1	0	57	3.335	5.480
Pedro Alexandre Conceição Aires Gonçalves	1.766	1	233	99	81	0	1	33	2.236	4.450
Pollyana Lopes Assunção	1.184	0	54	129	33	0	11	48	2.918	4.377

6. Atividades realizadas - defensores públicos - 1ª e 2ª classe e defensores públicos substitutos

DEFENSORIAS	* ATENDI- MENTOS	AÇÕES EXTRAJUDICIAIS		AÇÕES JUDICIAIS		AUDIÊN- CIAS	JURI	SEN- TENÇAS	RECUR- SOS	DEMAIS FASES PROCESSUAIS	TOTAL
		(SEM HOMOLOGAÇÃO JUDICIAL)	PROTOCOLADAS PELO DEFENSOR	NÃO INICIADAS PELO DEFENSOR							
Pollyanna Agueda Procopio de Oliveira	1.282	0	30	611	189	0	0	79	2.928	5.119	
Ronaldo Carolino Ruela	859	0	26	39	47	0	7	62	914	1.954	
Rubismark Saraiva Martins	750	0	71	236	58	4	0	28	1.410	2.557	
Rudicléia Barros da Silva Lima	3.478	4	184	162	46	0	3	63	4.797	8.737	
Sandro Ferreira Pinto	1.825	0	240	37	0	0	0	41	2.929	5.072	
Sebastiana Pantoja Dal Molin	2.506	0	240	132	111	0	13	33	4.904	7.939	
Silvania Barbosa de Oliveira Pimentel	1.245	1	130	167	69	0	12	23	2.324	3.971	
Tatiana Borel Lucindo	4.984	1	128	239	26	0	0	24	2.976	8.378	
Teresa de Maria Bonfim Nunes	975	0	79	279	144	0	0	21	2.068	3.566	
Uthant Vandrê Nonato Moreira Lima Gonçalves	4.506	0	612	68	0	0	0	33	5.818	11.037	
Valdete Cordeiro da Silva	238	0	13	252	11	0	11	43	744	1.312	
Vanda Sueli Machado de Souza Nunes	1.395	0	74	108	31	0	0	5	2.400	4.013	
Viviane Lúcia Costa	2.051	0	166	107	28	0	0	48	3.151	5.551	
Wanessa Rodrigues de Oliveira	629	0	24	193	60	0	0	61	1.634	2.601	

*Defensor Fábio Monteiro dos Santos (Afastado - Defensor Público-Geral)

**Defensor Público Guilherme Vilela Ivo Dias (Afastado a partir de 30 de Abril de 2019 - Presidente ADPETO)

***Defensor Leonardo Oliveira Coelho (Afastado - Diretor Núcleo Regional de Palmas)

****Defensor Murilo da Costa Machado (Afastado - Superintendência de Defensores Públicos)



7. Atendimentos NUMECON

DEFENSORIA	DIRETORIA	QTD. ATENDIMENTOS	%
NUMECON - Araguaína	Araguaína	1.640	12,1%
NUMECON - Araguatins	Araguatins	427	3,2%
NUMECON - Dianópolis	Dianópolis	227	1,7%
NUMECON - Guaraí	Guaraí	950	7,0%
NUMECON - Gurupi	Gurupi	1.755	13,0%
NUMECON - Palmas	Palmas	5.469	40,5%
NUMECON - Paraíso	Paraíso do Tocantins	1.292	9,6%
NUMECON - Porto Nacional	Porto Nacional	1.507	11,2%
NUMECON - Tocantinópolis	Tocantinópolis	245	1,8%
TOTAL DE ATENDIMENTOS		13.512	100,0%

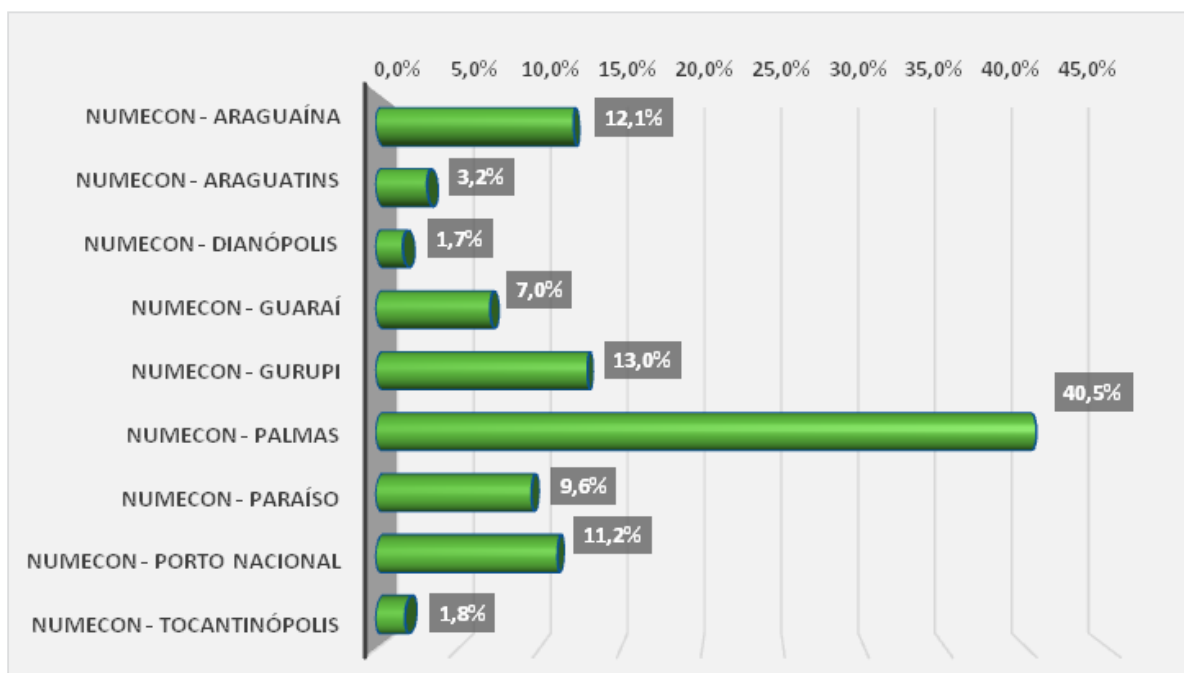

8. Atendimentos CAF / CAS

DEFENSORIA / DIRETORIA		QTD. ATENDIMENTOS
CAF	Central de Atendimento de Família (CAF) - Araguaína	3.595
	29ª Defensoria Pública de Palmas / Central de Atendimento de Família (CAF)	6.310
CAS	30ª Defensoria Pública de Palmas / Central de Atendimento de Saúde - CAS	3.985

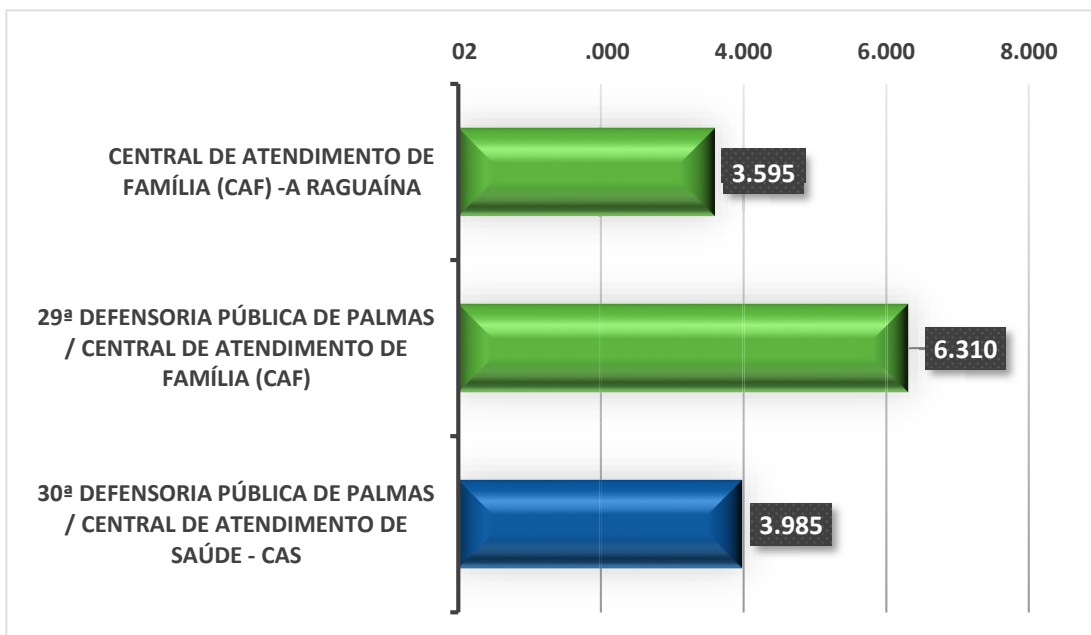

9. Atividades Plantão de Atendimentos

ATIVIDADES	TOTAL
Atendimentos	253
Ações extrajudiciais	0
Ações judiciais protocoladas	230
Ações judiciais designadas	1.365
Movimentações processuais	5.685
TOTAL GERAL	7.533



10. Atividades realizadas pelos Núcleos Especializados

QUANTITATIVO DE ATIVIDADES DOS NÚCLEOS ESPECIALIZADOS - 2020	
NÚCLEOS ESPECIALIZADOS	ATIVIDADES
DPAGRA	609
NADEP	1.226
NDDH	445
NUDECA	1.892
NUDECON	1.070
NUDEM	231
NUJURI	597
NUSA	1.698
NUAMAC ARAGUAÍNA	290
NUAMAC DIANÓPOLIS	108
NUAMAC GURUPI	571
NUAMAC PALMAS	623
TOTAL GERAL	9.360

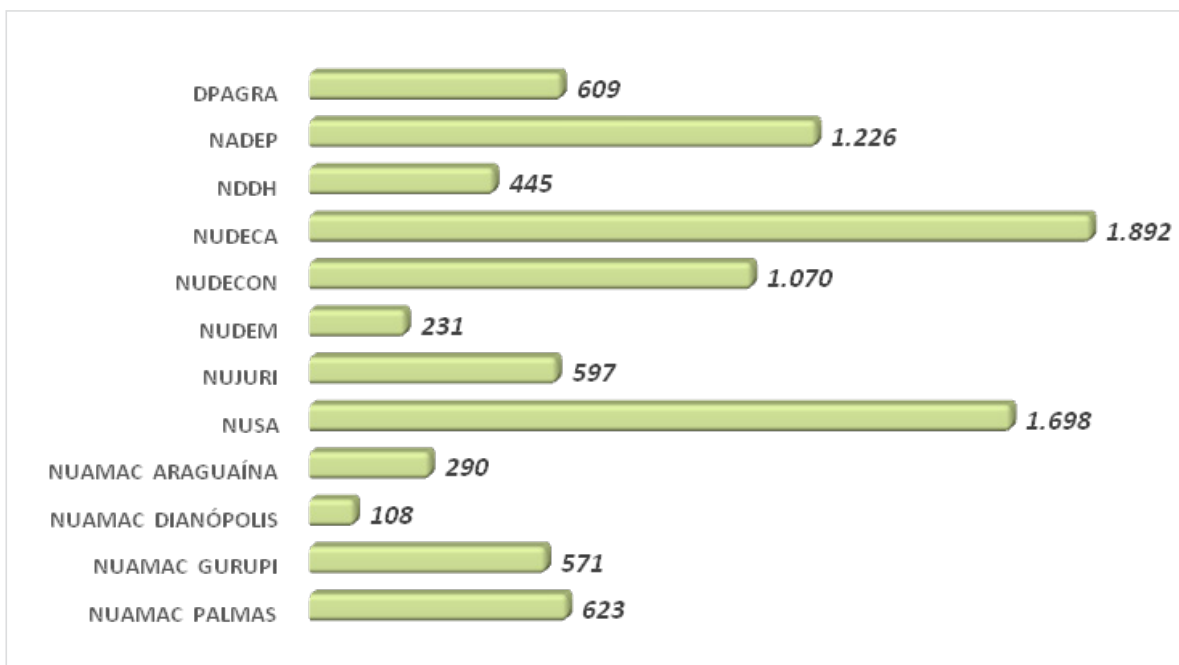

11. Atividades realizadas pela Equipe Multidisciplinar

ATIVIDADE	Cível	Criminal	Execução Penal	Família	Fazenda Pública	Infância e Juventude	Juizado Especial Cível	Juizado Especial Criminal	Precatória	Direitos Humanos	Outros	TOTAL
(12/2019) ATENDIMENTO PSICOSOCIAL E PEDAGÓGICO	3	0	0	250	0	3	0	0	0	0	0	256
(12/2019) CONTATO COM TERCEIROS	0	2	0	109	1	2	0	0	0	2	1	117
(12/2019) DEVOLUTIVA DO CASO ÀS PARTES	0	0	0	7	0	0	0	0	0	0	0	7
(12/2019) ESTUDO DE CASO	3	7	2	227	17	13	0	0	0	0	0	269
(12/2019) REGISTRO - DECLARAÇÃO	0	2	0	16	0	1	0	0	0	0	2	21
(12/2019) RELATÓRIO PEDAGÓGICO	1	0	0	7	0	1	0	0	0	0	0	9
(12/2019) RELATÓRIO PSICOPEDAGÓGICO	2	0	0	15	2	0	0	0	0	0	0	19
(12/2019) RELATÓRIO SOCIOPEDAGÓGICO	5	0	0	22	0	0	0	0	0	0	0	27
ATENDIMENTO PEDAGÓGICO	3	0	0	39	0	0	0	0	0	0	0	42
ATENDIMENTO PSICOLÓGICO	38	37	0	80	5	1	1	0	0	8	2	172
ATENDIMENTO PSICOSSOCIAL	9	6	0	275	28	0	0	0	0	0	0	318
ATENDIMENTO SOCIAL	67	38	15	479	47	9	0	0	0	100	63	818
CONCILIAÇÃO/MEDIAÇÃO	2	0	0	41	0	0	1	0	0	0	0	44
CONTATO COM ASSISTIDO	83	219	253	913	79	25	0	0	0	95	33	1.700
CONTATO COM FAMILIARES	6	17	11	112	50	3	0	0	0	5	2	206
CONTATO TELEFÔNICO COM A REDE DE SERVIÇOS	43	47	22	193	49	8	0	0	0	65	20	447
DESENVOLVIMENTO DE PROJETOS (ATÉ 11/2019)	0	0	0	0	0	0	0	0	0	0	0	0
DEVOLUÇÃO AO DEFENSOR	61	74	27	631	68	22	4	0	0	8	2	897
DISCUSSÃO DE CASO COM DEFENSOR	4	12	8	168	11	10	1	0	0	4	4	222
ENCAMINHAMENTO - ASSISTÊNCIA SOCIAL	3	1	0	8	0	0	0	0	0	4	0	16
ENCAMINHAMENTO - ATENDIMENTO JURÍDICO DPE	4	3	0	12	0	1	0	0	0	2	2	24
ENCAMINHAMENTO - CONSELHO TUTELAR	0	0	0	2	0	0	0	0	0	0	2	4
ENCAMINHAMENTO - DELEGACIA	0	0	0	0	0	0	0	0	0	0	0	0

11. Atividades realizadas pela Equipe Multidisciplinar

ATIVIDADE	Cível	Criminal	Execução Penal	Família	Fazenda Pública	Infância e Juventude	Juizado Especial Cível	Juizado Especial Criminal	Precatória	Direitos Humanos	Outros	TOTAL
ENCAMINHAMENTO - EDUCAÇÃO	0	0	0	0	0	0	0	0	0	0	0	0
ENCAMINHAMENTO - HABITAÇÃO	0	0	0	2	0	0	0	0	0	0	0	2
ENCAMINHAMENTO - OUTROS	14	1	1	33	3	2	0	0	0	17	7	78
ENCAMINHAMENTO - POLÍTICA PARA EGRESSOS	0	0	0	0	0	0	0	0	0	0	0	0
ENCAMINHAMENTO - PREVIDÊNCIA SOCIAL	1	0	0	0	0	0	0	0	0	0	0	1
ENCAMINHAMENTO - PROTEÇÃO À MULHER	0	0	0	0	0	0	0	0	0	0	0	0
ENCAMINHAMENTO - SAÚDE	0	1	0	0	1	1	0	0	0	1	0	4
ENCAMINHAMENTO - TRABALHO/CAPTAÇÃO PROFISSIONAL	0	0	0	0	0	0	0	0	0	0	0	0
ENVIO DE OFÍCIO	12	15	16	50	13	1	0	0	0	21	13	141
ESTUDO SOCIAL	1	0	0	14	0	0	0	0	0	0	0	15
ORIENTAÇÃO PEDAGÓGICO (ATÉ 11/2019)	12	0	0	17	1	0	0	0	0	2	2	34
PEDAGÓGICO (ATÉ 11/2019)	0	0	0	0	0	0	0	0	0	0	0	0
REGISTRO - LAUDO	0	0	0	3	2	0	0	0	0	0	0	5
REGISTRO - OBSERVAÇÕES/ ORIENTAÇÕES	28	189	259	407	13	12	0	0	0	33	21	962
REGISTRO - PARECER	6	1	0	13	0	1	0	0	0	0	0	21
REGISTRO - RELATÓRIO PSICOSSOCIAL	4	6	0	148	26	0	0	0	0	0	0	184
REGISTRO - RELATÓRIO PSICOSSOCIAL E PEDAGÓGICO	3	0	0	129	0	2	0	0	0	0	0	134
REGISTRO - RELATÓRIO SOCIOECONÔMICO	2	1	0	3	9	0	0	0	0	0	0	15
RELATÓRIO DE VISITA	1	0	1	4	1	0	0	0	0	0	0	7
RELATÓRIO PSICOLÓGICO	0	30	0	7	2	0	0	0	0	2	0	41
RELATÓRIO SOCIAL	4	0	3	22	6	1	0	0	0	2	0	38
RESPOSTA A OFÍCIO	7	9	7	25	7	0	0	0	0	18	8	81
VISITA DOMICILIAR	27	4	9	275	28	1	0	0	0	0	0	344
VISITA INSTITUCIONAL	13	148	226	86	9	1	0	0	0	0	0	483
SUBTOTAL	472	870	860	4.844	478	121	7	0	0	389	184	8.225

11. Atividades realizadas pela Equipe Multidisciplinar

ATIVIDADES EXTRAORDINÁRIAS (Obs: não possuem vínculo com áreas)	TOTAL
BRIQUEDOTECA	659
REUNIÃO	512
PALESTRA	18
PROJETO	21
AÇÕES	73
OFICINA	7
RODA DE CONVERSA	3
ARTICULAÇÃO COM A REDE DE SERVIÇOS	33
MINISTRAR CURSOS/CAPACITAÇÃO	0
ELABORAÇÃO DE MATERIAL TÉCNICO (CARTILHAS, FOLDERS, MANUAIS, TEXTOS)	39
DILIGÊNCIA	0
VISITA / VISTORIA / INSPEÇÃO	6
RELATÓRIO	34
ATA DE REUNIÃO	0
PARECER TÉCNICO JURÍDICO	0
APOIO OPERACIONAL SEM ATENDIMENTO	116
REUNIÕES DE CONSELHO	0
REUNIÃO OFICIAL	0
REALIZAÇÃO DE CONGRESSO, SEMINÁRIOS, CURSOS, EVENTOS E AÇÕES DE PROJETOS	85
PARTICIPAÇÃO DE CONGRESSO, SEMINÁRIOS E EVENTOS	203
RECOMENDAÇÃO	1
INFORMATIVOS	21
MATÉRIAS PUBLICADAS E ENTREVISTAS CONCEDIDAS	6
PROPOSTA DE RESOLUÇÕES, LEIS, PROJETOS, ROTEIROS E CONVÊNIOS	0
TERMO DE AJUSTA DE CONDUTA	0
ACOMPANHAMENTO À REDE DE SERVIÇO	6
DISPONIBILIZAÇÃO DE DADOS ESTATÍSTICOS PARA PÚBLICO EXTERNO	0
SOLICITAÇÃO DE PORTARIAS PARA DEFENSOR ATUAR NO TRIBUNAL DO JÚRI	0
SESSÕES DO TRIBUNAL DO JÚRI	0
SOLICITAÇÃO DE APOIO DE DEFENSOR PARA PATROCINAR DEFESA NO TRIBUNAL DO JÚRI	2
DEGRAVAÇÕES DE ÁUDIOS DE AUDIÊNCIA DE INSTRUÇÃO E JULGAMENTO/INQUÉRITO POLICIAL	0
ENCAMINHAMENTO DE ÁUDIOS DE PROCESSO DO TRIBUNAL DO JÚRI	0
ORIENTAÇÃO JURÍDICA/ATENDIMENTO AOS DEFENSORES PÚBLICOS	1
MANIFESTAÇÃO/DESPACHO/INFORMAÇÃO - PROCESSOS SEI	4
ATENDIMENTO ÀS UNIDADES SOCIOEDUCATIVAS	1
ATENDIMENTO ÀS INSTITUIÇÕES DE ACOLHIMENTO	3
ATENDIMENTO A REDE (CRAS-CREA E CONSELHO TUTELARES)	9
SUB TOTAL	1.863
TOTAL GERAL	10.088

12. Programa Defensoria Pública Itinerante 2020

QUANTITATIVO DE ATENDIMENTOS MENSAL POR REGIONAL

Regional	JAN	FEV	MAR	ABR	MAI	JUN	JUL	AGO	SET	OUT	NOV	DEZ	TOTAL
Araguaína	0	0	15	0	0	0	0	0	0	0	0	0	15
Palmas	0	0	28	0	0	0	0	0	0	0	0	0	28
TOTAL	0	0	43	0	0	0	0	0	0	0	0	0	43

QUANTITATIVO DE ATENDIMENTOS POR ÁREA DE ATUAÇÃO

ÁREA/COMARCA	DIANÓPOLIS	GUARÁÍ	TOTAL	ÁREA DE ATENDIMENTO	%
Cível	6	7	13	Cível	30,2%
Criminal	1	0	1	Criminal	2,3%
Família	4	6	10	Família	23,3%
Fazenda Pública e Registros Públicos	1	14	15	Fazenda Pública e Registros Públicos	34,9%
Infância e Juventude	1	0	1	Infância e Juventude	2,3%
Juizado Especial Cível	2	1	3	Juizado Especial Cível	7,0%
TOTAL	15	28	43	TOTAL	100,0%

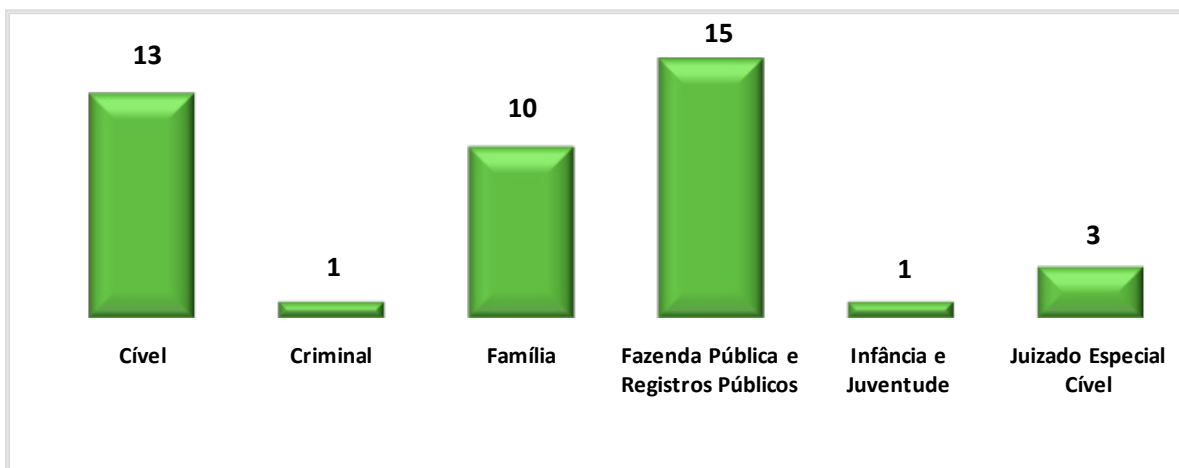

13. Perfil dos Assistidos da Defensoria Pública

O conhecimento sobre o perfil das pessoas assistidas pela Defensoria Pública é fundamental para o desenvolvimento das atividades. Por meio das informações sobre renda, estrutura familiar, escolaridade, condições de moradia, entre outras a equipe de gestão pode adequar os serviços oferecidos à realidade dos usuários de forma contínua. Ao mesmo tempo muitas ações de orientação e conscientização da população nas diferentes regiões do Estado onde a Defensoria Pública atua são subsidiadas por dados detalhados de cadastro como por exemplo campanhas com a temática do direito do consumidor, defesa dos direitos das mulheres, defesa da saúde e muitas outras.

O relatório a seguir tem como objetivo apresentar ao público externo um panorama das principais características socioeconômicas das pessoas assistidas pela Defensoria Pública ao longo do ano de 2020.

Cerca de 44.804 pessoas utilizaram os serviços da Defensoria Pública do Tocantins por meio de atendimentos iniciais, retornos, visitas ao preso e itinerantes nas 42 unidades espalhadas por todo o Estado. A distribuição geográfica do quantitativo de pessoas atendidas em cada um dos nove Núcleos Regionais pode ser observada no mapa abaixo.

Distribuição regional do percentual de pessoas atendidas, segundo os Núcleos Regionais da Defensoria em 2020 (%)

Núcleos Regionais e número de municípios alcançados:

- Araguaína(24),
- Araguatins(11),
- Dianópolis(14),
- Guaraí(21),
- Gurupi(17),
- Palmas(15),
- Paraíso do Tocantins(13),
- Porto Nacional(15)
- e Tocantinópolis(9).

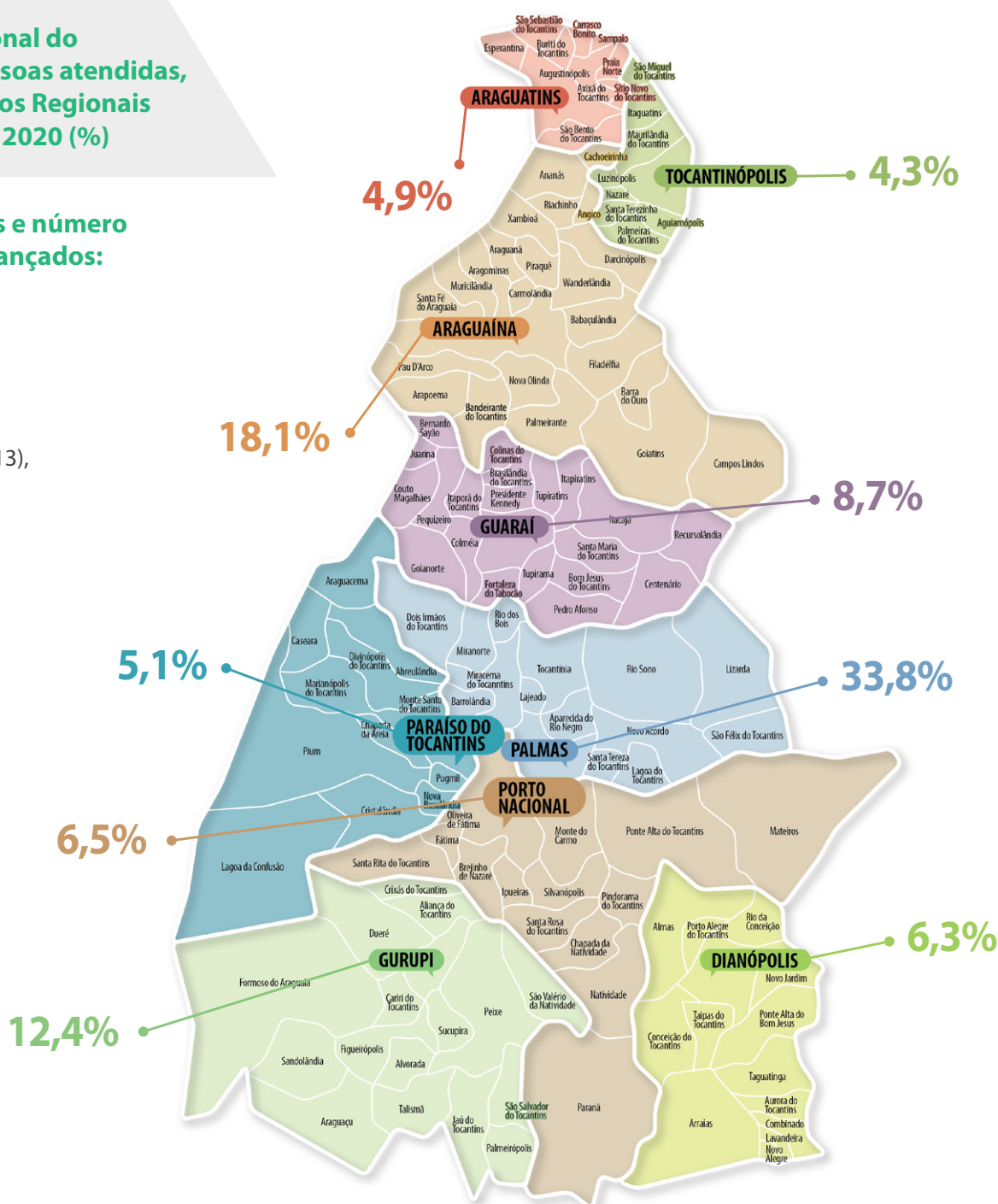

Das 44.804 pessoas atendidas em 2020, as mulheres totalizaram 23.842 (53,2%), enquanto os homens corresponderam a 20.206 (45,1%). Não informaram ou informaram novas identidades de gênero (1,7%). Na

comparação com 2019, a participação das mulheres aumentou de 50,6% para 53,2%. Nos últimos 3 anos as mulheres representaram em média 51,5% das pessoas assistidas e os homens (46,7%).

Gráfico 1 - Gênero (%)

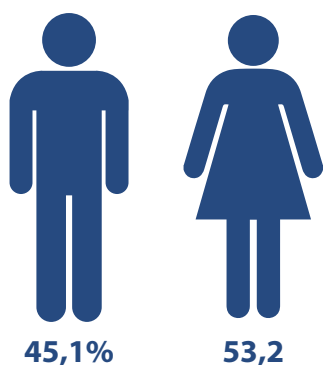

Não informaram ou informaram novas identidades de gênero 1,7%

ANO / GÊNERO	FEMININO	MASCULINO	NI*
2018	50,6%	47,2%	2,2%
2019	50,6%	48,6%	1,6%
2020	53,2%	45,1%	1,7%

Gráfico 2 - Gênero, segundo o Núcleo Regional (%)

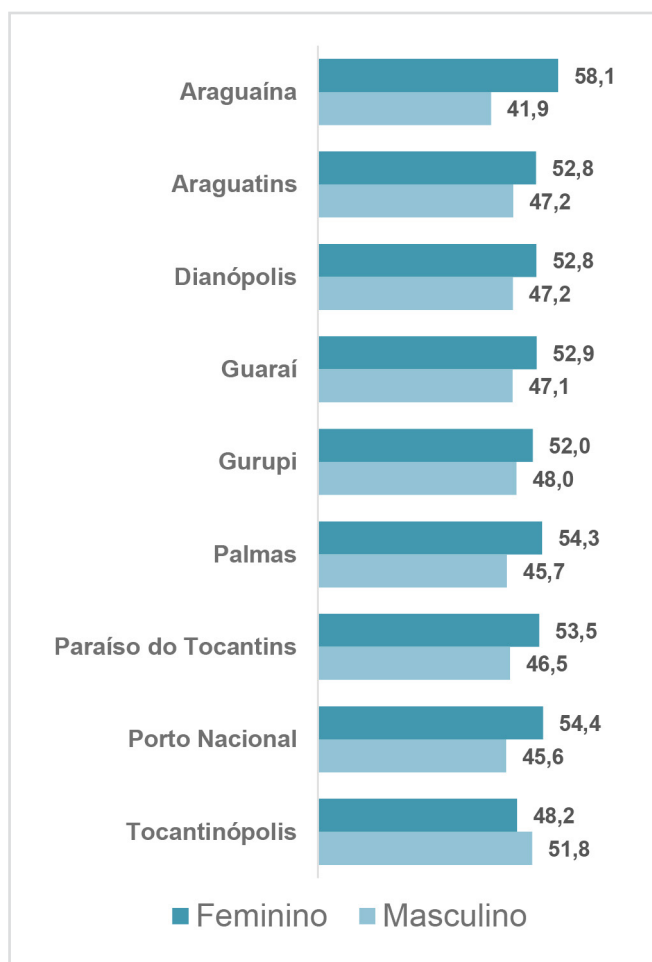

Regionalmente, o gênero se distribuiu em 58,1% de mulheres e 41,9% de homens na região de Araguaína, 52,8% de mulheres e 47,2% de homens na região de Araguatins, 52,8% de mulheres e 47,2% de homens em Dianópolis, 52,9% de mulheres e 47,1% de homens em Guaraí, 52,0% de mulheres e 48,0% de homens em Gurupi, 54,3% de mulheres e 45,7% de homens em Palmas, 53,5% de mulheres e 46,5% de homens em Paraíso do Tocantins, 54,4% de mulheres e 45,6% de homens em Porto Nacional, 48,2% de mulheres e 51,8% de homens em Tocantinópolis.

13. Perfil dos Assistidos da Defensoria Pública

Gráfico 3 - Grupos de idade (%)

Foi mantida participação de destaque dos grupos de idade (0 a 10 anos) 13,6% e (19 a 25 anos) 13,9%. Pessoas com 61 anos ou mais representaram 7,5% do total.



Gráfico 4 - Grupos de idade, segundo o Núcleo Regional (%)

Regionalmente, foi possível verificar que a região de Araguatins apresentou a maior concentração de pessoas nos grupos de idade de mais jovens com (37,5%) dos assistidos com menos de 25 anos de idade e em seguida as regiões de Araguaína e Palmas com (36,7%) e (36,6%) respectivamente. Os assistidos com 60 anos ou mais de idade tiveram maiores concentrações nas regiões de Gurupi (10,2%), Paraíso do Tocantins (9,8) e Porto Nacional com (9,8%), sendo a média deste grupo nas regionais 8,6%.

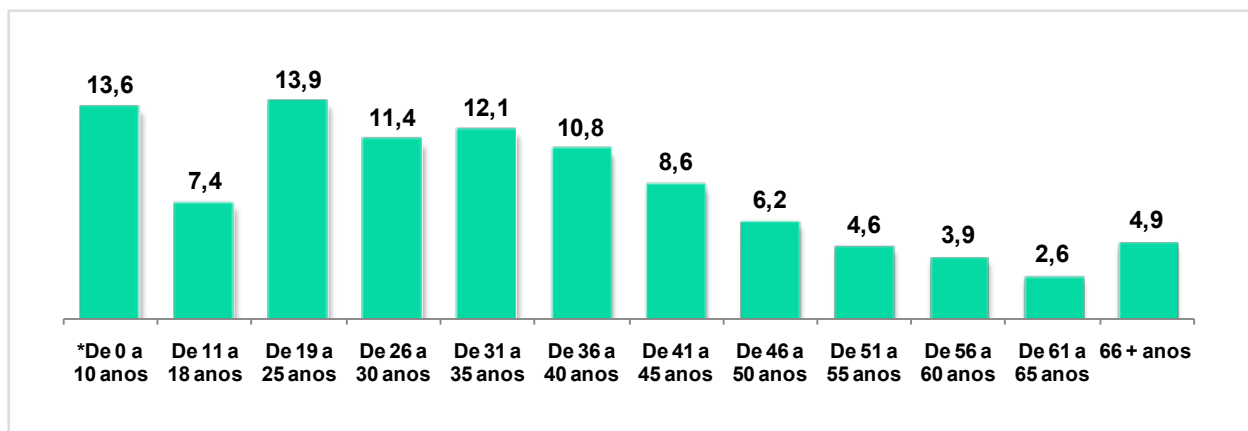
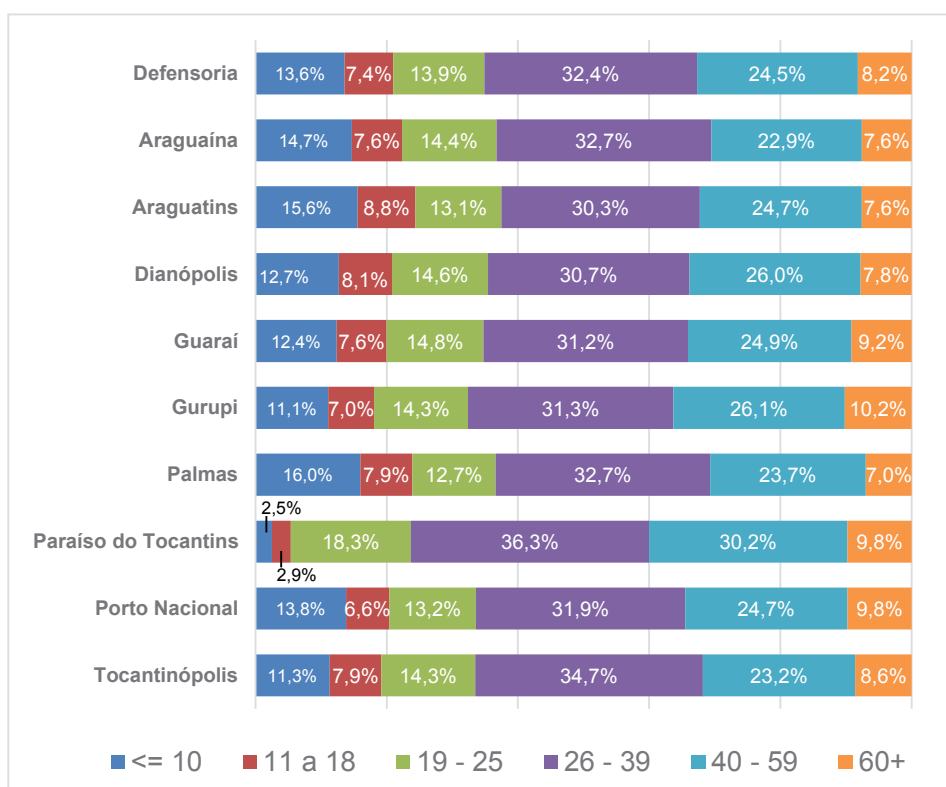

* A justificativa para a faixa etária de até 10 anos dá-se ao fato do autor da ação ser menor e estar representado por seu responsável (pai/mãe). A exemplo dessas ações estão Alimentos, Investigação de paternidade, Criança e Adolescente entre outras.

13. Perfil dos Assistidos da Defensoria Pública

Gráfico 5 - Estado civil (%)

Em 2020 as pessoas assistidas em sua maioria informaram ser solteiros(as) (44,2%). Os casados(as) representaram 18,6% do total. Os menores percentuais encontrados foram (4,5%) divorciados(as) e (2,4%) viúvos(as).

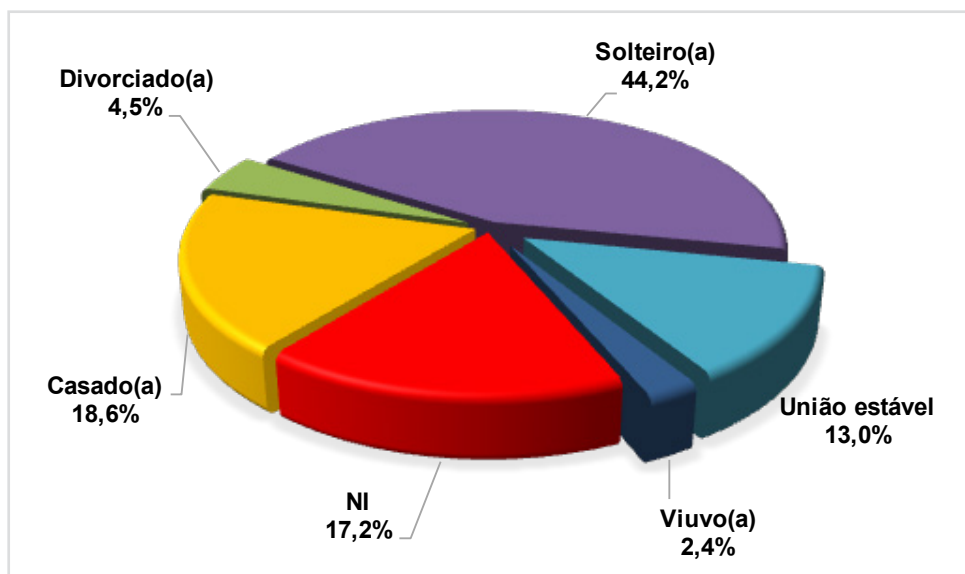

* NI: Não informado

Gráfico 6 - Número de membros na família (%)

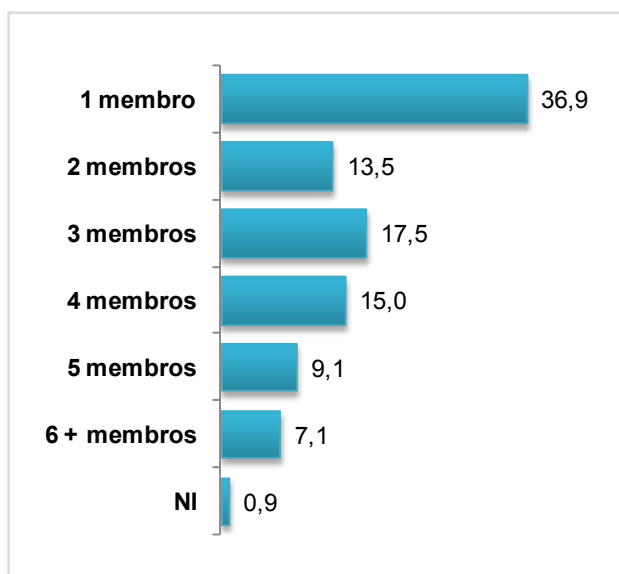

* NI: Não informado

Aproximadamente 50% das pessoas assistidas (22.402) possuem até 2 membros na família. Pessoas com 6 ou mais membros na família representaram 7,1 % do total.

13. Perfil dos Assistidos da Defensoria Pública

Gráfico 7 - Número de filhos (%)

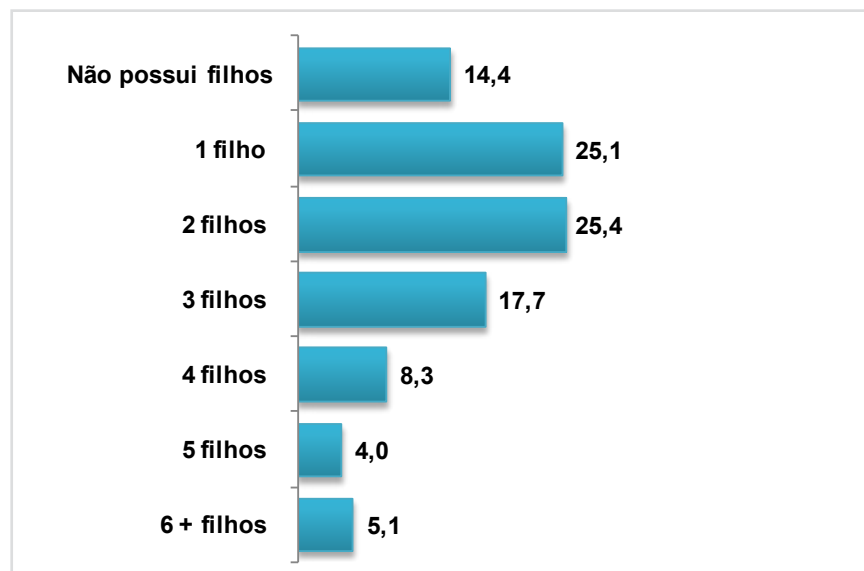

Considerando as pessoas que informaram o número de filhos (30.589), (50,5%) possuem 1 ou 2 filhos. Pessoas com 6 filhos ou mais representam 5,1% e pessoas que não tem filhos 14,4%.

Dos 44.804 assistidos, 14.206 (31,7%) não informaram se possuem ou não e a quantidade de filhos.

Gráfico 8 - Escolaridade (%)

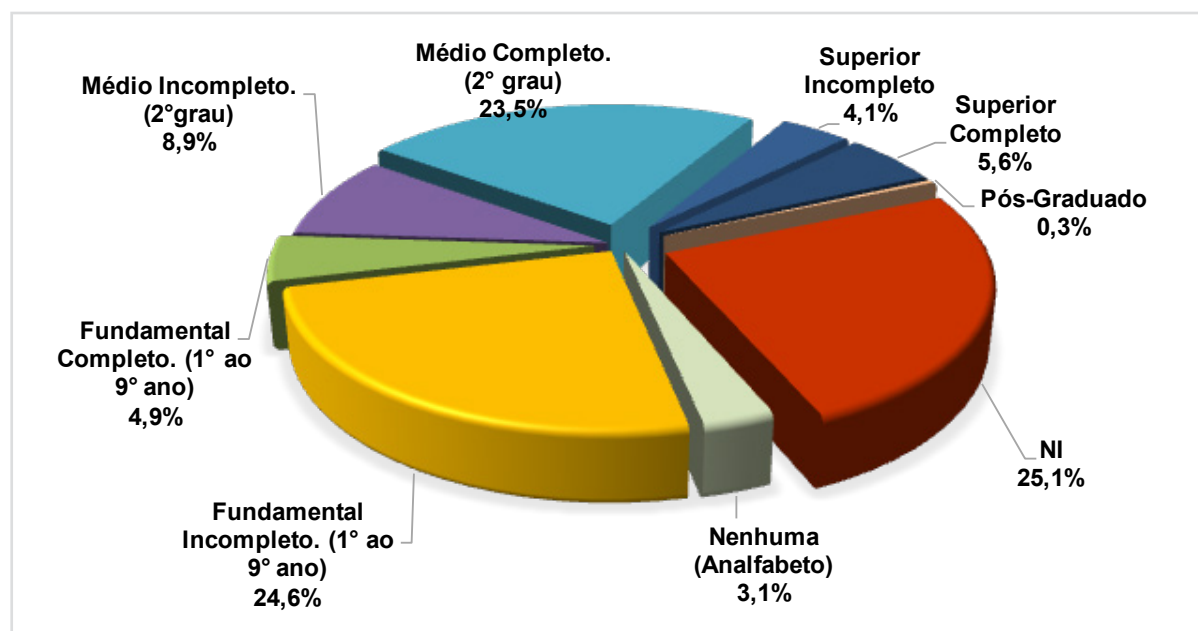

Dentre todos usuários a maioria informou possuir o Ensino Fundamental Incompleto (1º ao 9º) (24,6%) ou Ensino Médio Completo (23,5%). Os menores percentuais encontrados foram: (0,3%) Pós-graduado, (3,1%) Analfabeto e (4,1%) Superior Incompleto .

13. Perfil dos Assistidos da Defensoria Pública

Gráfico 9 - Cor ou raça (%)

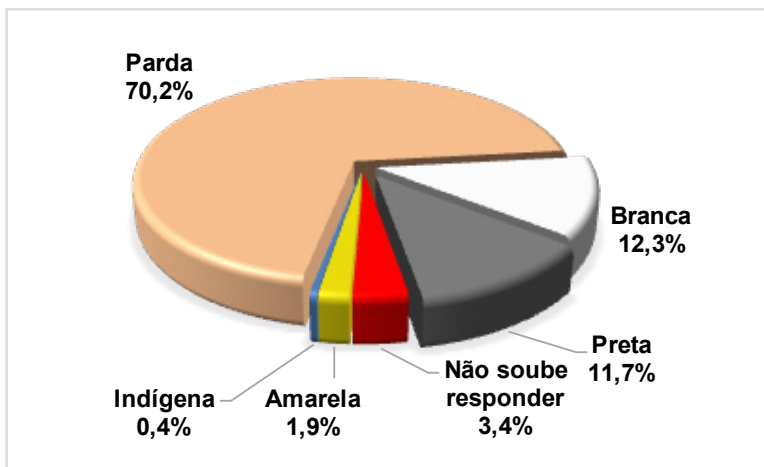

As pessoas autodeclaradas de cor parda representaram 70,2% do total de assistidos, ao passo que as de cor branca representaram 12,3% e as de cor preta 11,7%. Em 2019 essas estimativas eram (67,7%), (13,5%) e (13,6%) respectivamente.

Gráfico 10 - Cor ou raça, segundo o Núcleo Regional 2019 - 2020 (%)

Em 2020 a região de Guarai (74,7%) teve a maior proporção de pessoas assistidas declaradas pardas, em seguida Palmas (73,6%), Araguaína (73,1%), Gurupi (69,1), Tocantinópolis (67,9%), Dianópolis (67,4%), Porto Nacional (63,9), Paraíso do Tocantins (63,6%) e Araguatins (51,4).

A maior proporção de pessoas assistidas declaradas negras, em 2020, ocorreu em Porto Nacional (24,2%), em seguida Tocantinópolis (19,2%), Dianópolis (18%), Araguaína (14,7%), Gurupi (11,1%), Guarai (9,6%), Palmas (8,4%), Paraíso do Tocantins (8,1%) e Araguatins (7,7%).

Tocantinópolis (1,7%) teve a maior proporção de pessoas assistidas declaradas indígenas.

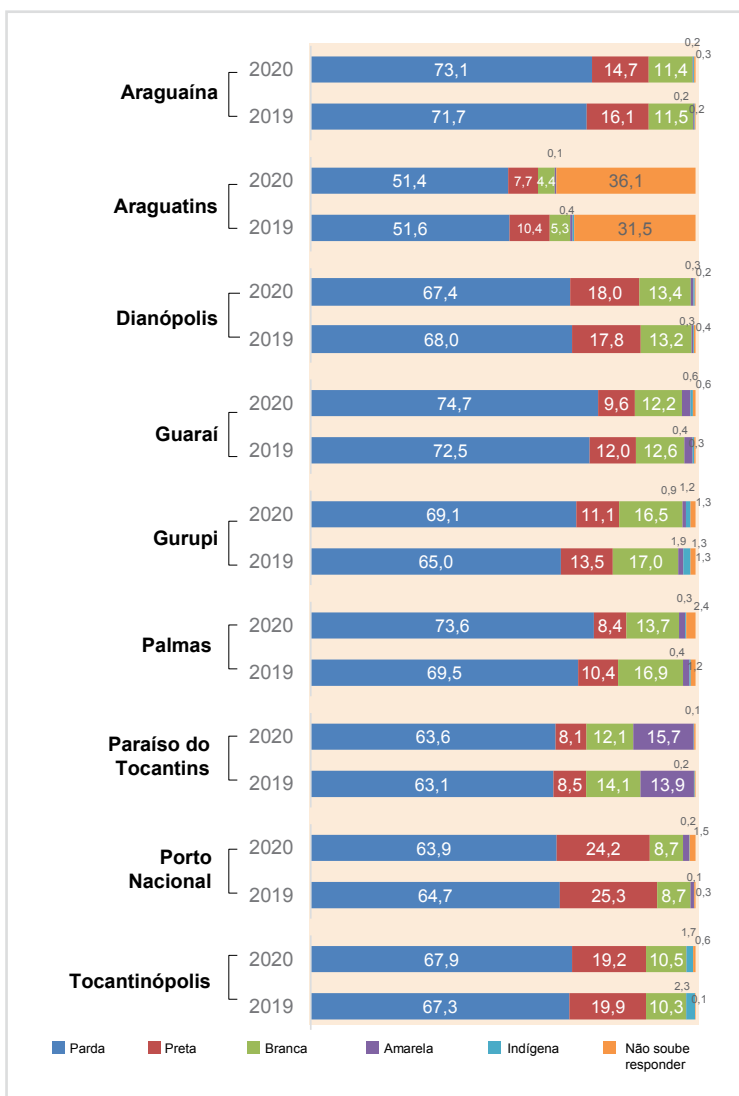

13. Perfil dos Assistidos da Defensoria Pública

Gráfico 11: Tipo de imóvel (%)

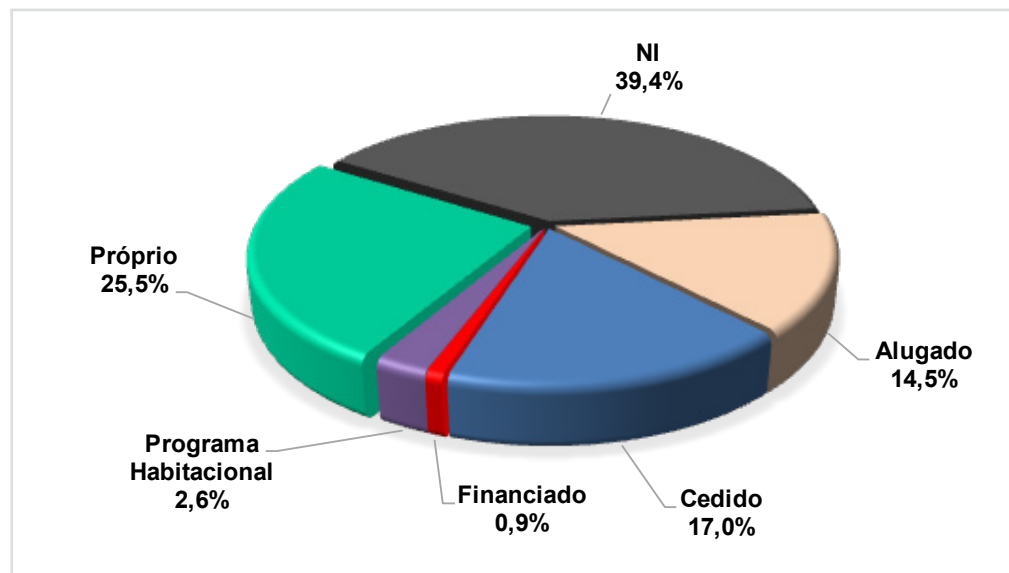

Aproximadamente 31,6% dos assistidos pela DPE-TO moram em imóvel alugado ou cedido. As pessoas que residem em imóvel financiado representam 0,9%, proveniente de programa habitacional (2,6%) e os que têm casa própria representam 25,5%

A resolução-CSDP nº 170, de 01 de março de 2018 diz que para ter acesso a justiça gratuita a pessoa natural atenda as seguintes condições:

- Renda mensal individual limitada a 2,5 (dois vírgula

cinco) salários mínimos e no caso de entidade familiar, será observada a renda obtida pelos integrantes economicamente ativos, estando sujeita ao limite de até 4 (quatro) salários mínimos, dentre outras regras que estão disponíveis no site da Defensoria Pública.

Gráfico 12: Distribuição da renda familiar e individual (%)

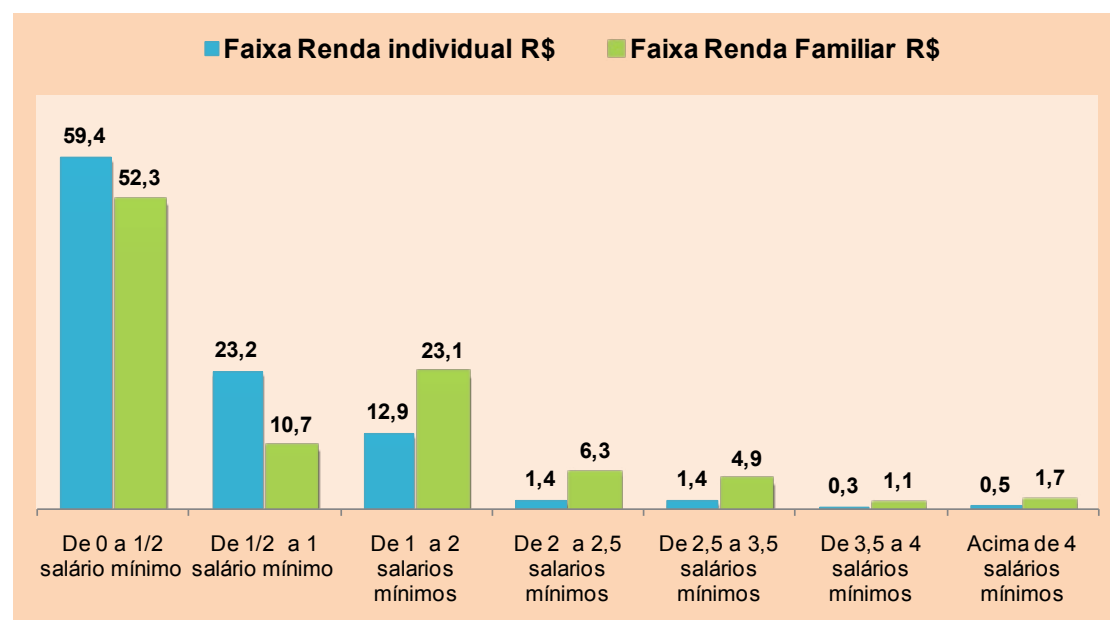

O percentual de casos com renda familiar acima de 4 salários mínimos pode ser explicado por designações feitas pelos magistrados, sendo tais determinações judiciais acolhidas pela Defensoria Pública, além de determinadas peculiaridades previstas na resolução CSDP 170/2018.

14. Comparativo das Atividades realizadas por Núcleo Regional 2013 - 2020

Núcleos Regionais	2013	2014	2015*	2016	2017	2018	2019	2020
Araguaína	51.912	59.118	66.214	80.688	76.272	86.876	85.996	68.940
Araguatins	18.289	19.850	21.232	22.514	23.372	22.674	24.457	22.309
Dianópolis	22.724	21.887	27.840	37.189	37.468	39.799	38.510	37.759
Guaraí	18.564	27.058	33.355	36.612	40.158	48.148	44.800	39.415
Gurupi	48.405	45.951	66.295	69.745	78.590	85.818	80.095	73.832
Palmas	68.955	69.120	82.723	110.953	119.779	141.959	148.840	111.435
Paraíso	22.186	23.653	27.284	26.032	30.621	33.361	34.269	32.231
Porto Nacional	20.790	19.160	24.834	30.113	29.149	29.426	31.765	22.604
Tocantinópolis	11.045	10.558	16.543	13.606	13.278	14.294	13.241	14.636
Classe Especial (Solar)	0	0	0	0	2.100	1.120	18.615	9.419
TOTAL	282.870	296.355	366.320	427.452	450.787	503.475	520.588	432.580

DEMAIS ATIVIDADES DA DEFENSORIA PÚBLICA

	2013	2014	2015*	2016	2017	2018	2019	2020
Classe Especial - Recursal	16.015	15.300	15.469	18.710	26.908	30.145	13.659	13.916
CRC - Central de Relacionamento com o Cidadão	5.224	2.513	-	-	-	-	-	-
Contadoria - Cálculos Processuais	2.842	2.836	2.107	897	521	-	-	-
Ouvidoria	27	0	-	-	-	-	-	-
Pedagogia-Brinquedoteca	2.813	2.744	2.974	2.765	3.342	3.103	3.144	-
Psicologia	3.355	3.091	2.762	4.365	2.286	-	-	-
Serviço Social	20.156	17.103	19.034	12.618	7.530	-	-	-
Equipe Multidisciplinar	-	-	-	-	-	13.585	14.570	10.088
SUBTOTAL	50.432	43.587	42.346	39.355	40.587	46.833	31.373	24.004
TOTAL GERAL	333.302	339.942	408.666	466.807	491.374	550.308	551.961	456.584

* No mês de Janeiro 2015 foram considerados também as atividades registradas no sistema SISAT para as regionais de GURUPI e DIANÓPOLIS, conforme cronograma de implantação.

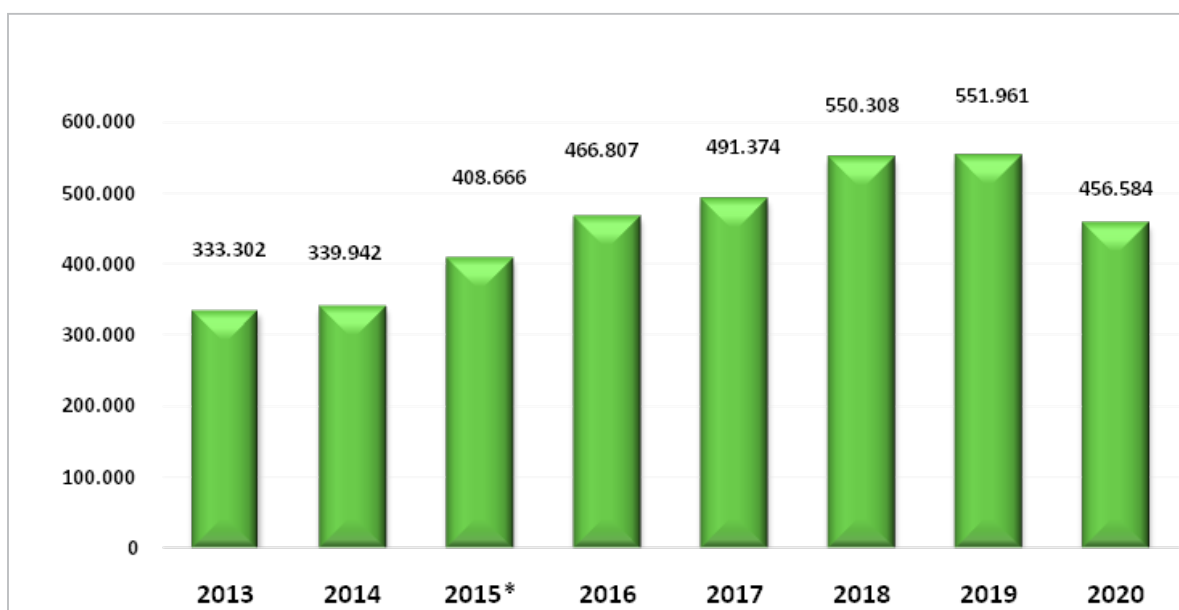

CORREGEDORIA GERAL



DefensoriaTO

| www.defensoria.to.def.br

63 3218.1002

www.defensoria.to.def.br/corregedoria

corregedoria@defensoria.to.def.br